



# Tagungslocations

Das Verzeichnis für Meetings, Incentives,  
Conventions und Events von [Seminarmarkt.de](https://www.seminarmarkt.de)

Tagungshotels  
Hallen & Kongresszentren  
Eventlocations  
Destinationen  
Seminarräume  
Eventagenturen

# 2024





**Johannes Esch,**  
Leiter Seminarmarkt.de

## Erfolgreiche Tagungen - 190 Locations im Überblick

In Ihren Händen halten Sie die mittlerweile 18. Ausgabe von Tagungslocations. Ob für Kongress, Tagung, Seminar oder viele andere Veranstaltungsformate - mit diesem umfassenden Leitfaden unterstützen wir Sie bei der Auswahl der perfekten Tagungslocation für jeden Anlass.

In „Tagungslocations 2024“ präsentieren wir Ihnen rund 190 ausgewählte Tagungslocations, von erstklassigen Hotels über beeindruckende Kongresshallen bis hin zu einzigartigen Eventlocations. Jede vorgestellte Location ist mit einem informativen Beschreibungstext versehen, der die Besonderheiten und Vorzüge der einzelnen Häuser hervorhebt. Zudem erhalten Sie detaillierte Angaben zu den Tagungsräumen, Parkmöglichkeiten und Entfernungen

zu Bahnhöfen und Flughäfen. Dies erleichtert Ihnen die Planung und Organisation Ihrer Veranstaltung.

Die dazugehörige Online-Datenbank unter [www.seminarmarkt.de](http://www.seminarmarkt.de) macht die Suche nach der passenden Location noch einfacher. Dort können Sie bequem und effizient mit diversen Filtern nach der idealen Location für Ihre Veranstaltung suchen. Unsere Datenbank wird regelmäßig aktualisiert, so dass Sie stets auf dem neuesten Stand sind und keine wertvollen Informationen verpassen.

*Viel Spaß beim Finden der perfekten Location  
für Ihre Veranstaltung!*

## Inhaltsverzeichnis

### Rubriken

Glossar: Von Sessions, Sites und Stühlen	5
Tagungslocations	10
Eventagenturen	104
Index	107

### Impressum

**Herausgeber:** managerSeminare Verlags GmbH, Bonn  
**Anzeigen/Einträge:** Johannes Esch (verantw.), Anna Effertz-Köllen,  
 Caroline Lamann, Natalie Rogge,  
**Satz:** Daniel Niederehe, Alex Chan Heinze  
**Titelbild:** Getty Images/iStockphoto  
**Druck:** Beltz Grafische Betriebe GmbH, Bad Langensalza

Seit 2019 gleichen wir unvermeidbare CO<sub>2</sub>-Emissionen wir mit Schutzprojekten unserer Partner ClimatePartner und natureOffice aus. Nähere Infos unter [natureOffice.com/DE-077-651990](http://natureOffice.com/DE-077-651990) und [climatepartner.com/13559-1910-1001](http://climatepartner.com/13559-1910-1001) oder [managerSeminare.de/Verlag/Umwelt](http://managerSeminare.de/Verlag/Umwelt).



Jede Branche hat ihre Fachsprache, auch die Tagungswelt macht hier keine Ausnahme. Im Gegenteil: Im MICE-Sprech wimmelt es von spezifischen Ausdrücken, englischen Formulierungen und kryptischen Abkürzungen. Tagungslocations 2024 hat die wichtigsten Fachbegriffe und die gängigsten Kürzel zusammengestellt.

## Glossar

# Von Sessions, Sites und Stühlen

### Aufplanung

Mit der Aufplanung legen die Veranstalterinnen fest, welche Standfläche einem Aussteller zugewiesen wird. In der Regel wird die Aufplanung erst nach dem Ende der Anmeldefrist für Aussteller vorgenommen. Berücksichtigt werden dabei natürlich die angemeldete Standgröße und die Standort sowie Sicherheitsrichtlinien (z.B. Notausgänge) und die Ausstellungsgliederung.

### Badge

Badges bezeichnen zum einen die Namensschilder, die beispielsweise das Personal am Stand trägt, um für Besucherinnen erkennbar zu sein und die Kontaktaufnahme zu erleichtern. Daneben werden bei Kongressen und Tagungen Badges als Zutrittsausweise ausgegeben. Bei manchen Fachmessen werden die Besucher bei der Registrierung mit unterschiedlichen Badges je nach Kategorie (z.B. Einkäuferin, Aussteller, Presse) gekennzeichnet.

### Bestuhlungsplan

Aus sicherheitstechnischen Gründen müssen Veranstalter frühzeitig einen Plan vorlegen, auf dem die Zahl und Anordnung der Sitzplätze, die Fluchtwege sowie die Notausgänge ersichtlich sind. Die gängigen Bestuhlungsmöglichkeiten sind die **Reihen- oder Theaterbestuhlung** (alle Stühle sind frontal zu einer Bühne ausgerichtet), die **parlamentarische Bestuhlung** (frontal ausgerichtete Tischreihen mit Stühlen), die **Blockbestuhlung** (die Stühle sind um einen großen Tisch gruppiert) sowie die **Hufeisen- oder U-Form** (die bestuhlten Arbeitstische sind in einem zur Rednerin hin offenen „U“ angeordnet). Eine weitere Form, insbesondere für Abendveranstaltungen, ist die Bestuhlung im **Bankett- oder Cabaret-Style**, bei der sich die Gäste um einzelne, meist runde Tische gruppieren.

### bid

Stellt eine ->Destination, meist vertreten durch ein örtliches oder nationales Kongress-Büro (->CVB), einer Veranstalterin ein konkretes Angebot vor, spricht man von einem bid. In einem bid werden Informationen zu den Gegebenheiten und Möglichkeiten für die Durchführung eines Kongresses übermittelt und die Leistungen der jeweiligen Anbieter geschildert.

### Break-out-Meeting

Zusammenkunft von speziell interessierten Kongressteilnehmenden, die ein im Plenum angesprochenes Thema vertiefen wollen. Dazu werden von den Veranstaltern kleinere Tagungsräume zur Verfügung gestellt, sogenannte Break-out-Rooms.

### Briefing

Verfahren zum Einstieg in die Zusammenarbeit mit externen Veranstaltungsplanern wie Eventagenturen oder ->PCOs. Vermittelt werden müssen dabei insbesondere die Zielsetzung der Veranstaltung, die Zahl und Herkunft der erwarteten Teilnehmenden, das Budget sowie Details zum Programmablauf.

### Call for Papers

Kongressteilnehmende können sich die schriftlichen Fassungen von gehaltenen Referaten sowie weiterführende Unterlagen und Ergebnisse nach dem Kongress zusenden lassen. Dieses Call-for-Papers-Handling verursacht insbesondere bei wissenschaftlichen Kongressen großen Aufwand. Viele Veranstalterinnen versuchen deshalb den personellen und finanziellen Aufwand durch -> digitales Handling zu mindern.

### Convention & Visitors Bureau (CVB)

Diese nationale oder regionale Anlaufstelle für Kongressplaner wird von allen Organisationen der Veranstaltungswirtschaft einer Stadt, einer Region oder eines Landes unterhalten, die

an der Akquisition von Kongressen interessiert sind. Zu ihnen gehören Tourismusbüros, Hotels, Kongresszentren, Fluglinien. In Deutschland übernimmt diese Funktion das ->German Convention Bureau (GCB).

## **Corporate Sailing**

Sammelbezeichnung für Firmenevents auf Segelschiffen, die von der Incentive-Reise über Teamentwicklung bis zur Produktvorstellung alles abdeckt.

## **Destination**

Fachbegriff für den Veranstaltungsort einer Tagung oder des Ziels einer Incentive-Reise.

## **Destination Management Company (DMC)**

Eine DMC übernimmt das Handling von Vor-Ort-Programmen bei Kongressen und Incentive-Reisen. Im Gegensatz zu ->PCOs übernehmen DMCs in der Regel nur (touristische) Teilleistungen der Kongressplanung und sind nur in ihren Heimatdestinationen tätig.

## **Digitales Handling**

Abwicklung der Informationsgebung, Anmeldung und Nacharbeit bei Messen und Kongressen per Internet. Die Übermittlung der Daten kann per E-Mail oder direkt über die Veranstaltungswebsite erfolgen. In diesem Fall erhalten die Teilnehmenden einen Zugriffscode für die Website.

## **Event**

Hat im englischen Sprachraum die Bedeutung von „Veranstaltung“. Im Deutschen hat sich eingebürgert, unter Event eine besonders emotionalisierte Form von Veranstaltungen zu verstehen. In diesem Sinn wird der Begriff häufig mit Marketing-Event gleichgesetzt. In Branchenkreisen wird Event allerdings häufig im englischen Sinne als Synonym für Veranstaltung gebraucht.

## **FAM-Trip**

Die Kurzbezeichnung für Familiarisation-Trips steht für Informationsreisen für potenzielle Veranstalter zum Kennenlernen einer ->Destination inklusive ihrer Tagungsstätten und ausgewählter Hotels. In der Regel werden Planerinnen von Destinationen oder regionalen ->CVBs eingeladen, häufig auch dann, wenn noch kein konkretes Buchungsinteresse vorliegt. Organisiert werden FAM-Trips häufig auch von Verbänden und Interessengruppen, beispielsweise der Vereinigung Deutscher Veranstaltungsorganisatoren e.V.

## **Food & Beverage (F&B)**

Die gastronomische Versorgung in Hotels, bei Kongressen und Tagungen.

## **General Interest**

In der Messebranche bezeichnet der Begriff Veranstaltungen mit einem weiten Ausstellungsspektrum, das sich nicht an eine nach fachlichem Interesse definierte Zielgruppe richtet.

## **German Convention Bureau (GCB)**

Das zentrale deutsche ->CVB ist seit 1973 Ansprechpartner für in- und ausländische Planer von Veranstaltungen in Deutschland. Ziel des GCB, das aus Mitgliedsbeiträgen und öffentlichen Mitteln finanziert wird, ist die internationale Förderung des Kongressstandortes Deutschland.

## **Green Meeting**

Der englische Sammelbegriff steht für „grüne Tagung“ und bezeichnet Veranstaltungen, die über alle Ebenen der Wertschöpfungskette hinweg am Gedanken der ökologischen und sozialen Nachhaltigkeit ausgerichtet sind.

## **Hosted Buyer**

Bezeichnung für einen Fachmessebesucher, der als Einkäufer und Veranstaltungsplaner eine hohe Entscheidungskompetenz und Budgetverantwortung hat, weshalb die Messeveranstalterinnen für ihn die Kosten für Anreise und Unterkunft übernehmen. Im Gegenzug verpflichtet sich der Einkäufer, eine bestimmte Zahl an Verkaufsgesprächen zu führen und Präsentationen zu besuchen. Hosted Buyer sollen so nicht nur die hohe Besucherqualität einer Messe garantieren, sondern auch möglichst viele Vertragsabschlüsse vor Ort generieren. Hosted-Buyer-Programme gibt es bei den meisten internationalen Fachmessen, beispielsweise der IMEX und der IBTM. Die Bewerbungsverfahren sind unterschiedlich.

## **Incentive**

Das englische Wort für „Ansporn, Anreiz“ bezeichnet eine Sonderform der Veranstaltungsbranche, mit der Mitarbeiter oder Verkäuferinnen zu höheren Leistungen angeregt werden sollen. Neben Sachprämien sind Reisen die häufigste Form von Incentives, die meist in einen Leistungswettbewerb eingebettet sind. Wichtigstes Kennzeichen ist die Nichtkäuflichkeit der einzelnen Leistungen, die die Prämien besonders attraktiv machen und für einen hohen Erinnerungswert sorgen soll.

## **Klausur**

Hier handelt es sich in der Regel um das Zusammentreffen hochrangiger Teilnehmender wie Führungskräfte oder Experten zum Zwecke des Erfahrungsaustauschs im Hinblick auf anstehende Veränderungen, zur Ideenfindung oder zur Diskussion vertraulicher Themenfelder. Klausuren sind nie öffentlich und haben selten mehr als 15 Teilnehmende. Wichtig ist ein ablenkungsfreies Umfeld und die Möglichkeit einer kompletten Abschirmung von anderen Gästegruppen, auch in den Pausen.

## **Konferenz**

Ein sehr vielseitig genutzter Begriff, der in der Regel ein monothematisches, meist nur eintägiges Zusammentreffen vieler Personen mit gleichen Interessen bezeichnet – je nach Definition mit fünfzehn bis 50 beziehungsweise bis zu 250 Teilnehmenden. Für „Konferenz“ wird häufig auch der Begriff „Tagung“ oder die englische Entsprechung „Convention“ benutzt.

**Kongress**

Eine in der Regel mehrtägige Versammlung zur Erörterung eines Themas. Ein Kongress besteht aus mehreren Veranstaltungsteilen – insbesondere Präsentationen, Diskussionen und Arbeitsgruppen – und wird häufig ergänzt durch Begleitausstellungen und touristische und/oder fachliche Exkursionen. Charakteristisch ist die große Teilnehmerzahl von 250 und mehr Personen.

**Leitmessen**

Sind Messen, die für eine Branche international als maßgeblich gelten, weil sie das wesentliche internationale Angebot zeigen.

**MICE**

Auch: M.I.C.E. Abkürzung für Meeting, Incentive, Convention, Event und englische Sammelbezeichnung für die Veranstaltungsbranche, die häufig synonym gebraucht wird mit dem deutschen Ausdruck Tagungswirtschaft. Der Begriff MICE wird sehr frei verwendet und gelegentlich auch anders aufgeschlüsselt. So können die letzten beiden Buchstaben der Abkürzung auch für Congress und Exhibition, also Kongress und Messe bzw. Ausstellung, stehen.

**No Show**

Hosted Buyer, der, ohne vorher schriftliche Nachricht einer Stornierung gegeben zu haben, den Hosted-Buyer-Aktivitäten der gastgebenden Fachmesse fernbleibt. Dazu gehören Veranstaltungen, Seminare und ->PSAs, zu denen der Hosted Buyer sich einverstanden erklärt hat. In der Regel bedeutet das Fernbleiben, dass der Hosted Buyer selber bis zu 100 Prozent der Reisekosten übernehmen muss.

**Poster Exhibition/Poster Session**

Ein Ausstellungsbereich insbesondere im Kontext von wissenschaftlichen Kongressen, in dem auf Pinn- oder Stellwänden aktuelle Forschungsergebnisse, Projekte und Studien von ausgewählten Teilnehmern präsentiert werden können.

**Pre- oder Post Convention Tour**

Ausflug, der am Vortag von oder im Anschluss an Tagungen als touristisches Programm angeboten wird.

**Professional Congress Organiser (PCO)**

Als Agenturen übernehmen PCOs den vollständigen Service für die Planung, Organisation und Durchführung von Kongressen und Tagungen, einschließlich der Teilnehmer- und Budgetverwaltung.

**Pre-scheduled Appointments (PSA)**

PSA sind vorab terminierte Messegespräche der ->Hosted Buyer mit Ausstellerinnen, die in der Regel Bedingung für eine Einladung als Hosted Buyer sind. Bei der IBTM beispielsweise müssen Hosted Buyers an jedem Messetag fünf Termine wahrnehmen.

**Request for Proposals (RfP)**

Detailliertes Anforderungsprofil für die Einholung von vergleichbaren Angeboten potenzieller Veranstaltungsorten.

**RFID-Technologie**

Die Abkürzung steht für den englischen Begriff „Radio Frequency Identification“ und bezeichnet ein Verfahren zur automatischen Identifizierung von Gegenständen oder Lebewesen mittels elektromagnetischer Wellen. Notwendig für den Einsatz sind ein Lesegerät sowie entsprechende Datenchips, wie sie seit 2005 auch in deutschen Reisepässen enthalten sind. Eingesetzt wird die Technik auch zunehmend auf Messen und Veranstaltungen: Die Besucher erhalten dann mit ihrer Eintrittskarte einen Chip, auf dem ihre persönlichen Daten gespeichert sind. Veranstalter können so beispielsweise die Zugänge kontrollieren und Besucherverhalten dokumentieren.

**Site Inspection**

Individuelle Besichtigung einer Destination oder Tagungsorte durch den Veranstaltungsplaner. In der Regel liegt bei einer Site Inspection (im Gegensatz zum ->FAM-Trip) schon ein konkretes Planungsvorhaben vor.

**Seminar**

Kleine, oft mehrtägige Veranstaltung zur Wissensvermittlung mit bis zu 30 Teilnehmenden.

**Special Location**

Der Ausdruck wird häufig zur Bezeichnung von außergewöhnlichen Veranstaltungsorten gebraucht. Darunter fallen all jene Orte, die sich nicht in die Kategorien Tagungshotel oder Konferenzzentrum einordnen lassen. Der Begriff ist demnach sehr weit gefasst: Das Spektrum außergewöhnlicher Veranstaltungsorte reicht vom Kreuzfahrtschiff über die Fabrikhalle bis hin zu Salzbergwerken. Selbst historische Veranstaltungsorte oder hochmoderne Funktionsbauten werden häufig als „Special Locations“ bezeichnet.

**Tagung**

Ambivalenter Begriff, der sowohl als Überbegriff für Veranstaltungen zum Wissens- und Erfahrungsaustausch verwendet wird als auch zur Bezeichnung von größeren Konferenzen. In diesem Sinne entspricht der Begriff der im englischen Sprachraum üblichen Bezeichnung Convention.

**Versammlungsstättenverordnung**

Diese bundesländerspezifische Verordnung regelt den Bau und den Betrieb von Versammlungsstätten. Insbesondere definiert sie die baurechtlichen und sicherheitstechnischen Voraussetzungen, die von Veranstaltungszentren erfüllt sein müssen, die Veranstaltungen mit 200 Personen und mehr beherbergen können. Die Richtlinien gelten für Theater ebenso wie für Stadien, Seminarhäuser und Messehallen.



Rund 190 Locations  
unter [Seminarmarkt.de](https://www.seminarmarkt.de)

Jetzt registrieren unter  
[seminarmarkt.de/Tagungslocations](https://www.seminarmarkt.de/Tagungslocations)





# Tagungsllocations nach Postleitzahlen sortiert

Wenn Sie das Besondere lieben oder eine Alternative beispielsweise zum Hotel als Tagungs- und Veranstaltungsort suchen, sind Sie bei uns richtig. Das Weiterbildungsunternehmen SPM 2000 vermietet zwei hervorragend ausgestattete Seminarräume inklusive großzügigem Loungebereich für Ihre Tagungen, Besprechungen und Veranstaltungen etc.

Die Räume befinden sich in einer zentralen und doch ruhigen Lage in der Gohliser Straße 7 im Stadtteil Gohlis-Süd. Erleben Sie das einzigartige Ambiente des Seminarzentrums, das sich durch ein klares und zeitloses Design, eine hochmoderne Ausstattung und den historischen Charme eines denkmalgeschützten Hauses auszeichnet. Lichtdurchflutete Räume und originalerhaltene Holzbalken schaffen einen Wohlfühlort für erfolgreiche Geschäftsveranstaltungen.



Veranstaltungsräume	Größe/Bestuhlung			
	Fläche m²	Reihen	Parlam.	U-Form
Denkmeer	54	22	15	12
Wissensfluss	38	20	14	7

- 04105 Leipzig | Gohliser Straße 7
- 0341/33384-20
- Valerina Gashi (Tagen)
- seminarzentrum@spm2000.de
- <https://www.seminarzentrumleipzig.de/>
- Details unter [www.seminarmarkt.de/TL1193](http://www.seminarmarkt.de/TL1193)

2 Räume 
 
 10.0 km 
 2.0 km 
 20.0 km

DO  
10

# URBN JUNGLE

## Seminarraum

Die Event- & Coworking Location Urbn Jungle befindet sich direkt im Herzen von Leipzig und bietet verschiedene Flächen und Räume für kurze Meetings, große Veranstaltungen und kurz oder langfristige Anmietungen

- 2 min zum Hauptbahnhof und öffentlichen Verkehrsmitteln
- direkt in der Nachbarschaft zahlreiche Hotels
- mehrere Parkhäuser fußläufig erreichbar
- barrierefreier Zugang zu den Räumen nach Absprache
- Fahrstuhl
- individuelle Angebote für Ausstattung und Catering



Veranstaltungsräume	Größe/Bestuhlung			
	Fläche m²	Reihen	Parlam.	U-Form
Eventfläche	110	100	48	36
Seminarraum	27	15	12	8
Großer Seminarraum	45	32	22	18
Seminarraum	36	20	12	12

- 04105 Leipzig | Nordstraße 1
- 0176/62128606
- mail@urbn-jungle.de
- [www.urbn-jungle.de](http://www.urbn-jungle.de)
- Details unter [www.seminarmarkt.de/TL1073](http://www.seminarmarkt.de/TL1073)

5 Räume 
 
 5.0 km 
 0.5 km 
 15.0 km LEJ

## Tagungshotel

## Naturresort Schindelbruch



- 📍 06536 Südharz | Schindelbruch 1
- ☎ 034654/8080 📠 034654/808-1458
- 👤 Frau Klara Brand (Tagen) | Frau Liebold (Zimmer)
- ✉ veranstaltung@schindelbruch.de
- 🌐 www.schindelbruch.de
- ★ Details unter [www.seminarmarkt.de/TL651](http://www.seminarmarkt.de/TL651)

€ 96,00 € TP

👤 6 Räume

🛏 95 Zimmer

🅑 150 Parkplätze

🏠 15.0 km

🚆 15.0 km

✈ 135.0 km LEJ

## Das Gute leben

Das Naturresort Schindelbruch ist der perfekte Ort für exklusive Meetings mit naturnaher, ruhiger Lage, exzellenter Gastronomie und einem außergewöhnlichen Wellnessangebot. Diverse Incentive-Programme umfassen Försterwanderungen oder auch Grillabende in einer einsam gelegenen Jagdhütte. Klimapositives Tagen, sogenannte "Green Meetings", gehört im Naturresort Schindelbruch zum festen Bestandteil des Angebotes. Denn das elegante Hotel hat sich der Optimierung und bestmöglichen Reduzierung der CO<sup>2</sup>-Emissionen verschrieben. Die hohen ökologischen Standards des Naturresorts Schindelbruch und die umweltbewusste Organisation des gesamten Hotelalltages sind die Garanten für "Green Meetings".

Veranstaltungsräume	Größe/Bestuhlung			
	Fläche m <sup>2</sup>	Reihen	Parlam.	U-Form
Nesselberg	45	28	16	–
Haselhöhe	–	–	–	–
Josephhöhe	55	40	24	16

## Tagungshotel

## Bio-Seehotel Zeulenroda



- 📍 07937 Zeulenroda-Triebes | Bauerfeindallee 1
- ☎ 036628/98-0 📠 036628/98-100
- 👤 Lydia Kaufmann (Tagen) | Katrin Freund (Zimmer)
- ✉ info@bio-seehotel-zeulenroda.de
- 🌐 www.bio-seehotel-zeulenroda.de
- ★ Details unter [www.seminarmarkt.de/TL98](http://www.seminarmarkt.de/TL98)

€ 71,00 € TP

👤 12 Räume

🛏 174 Zimmer

🅑 400 Parkplätze

🏠 20.0 km

🚆 3.0 km

✈ 100.0 km LEJ

## Tagungen und Events mit Weitblick

Wir stehen für Professionalität, Liebe zum Detail und eine Rundumbetreuung durch unser fachkundiges Hand-in-Hand-Team. Bei uns entstehen Impulse mit nachhaltiger Wirkung und hohem Erinnerungswert, Ideen mit einer ökonomischen, ökologischen und sozialen Wirkung. Hier wächst Ihr Team. Als Ergänzung zu Ihrer Tagung bieten wir: - Leistungspakete für Ihr betriebliches Gesundheitsmanagement - Bio-Brain-Food: ausgewogene Ernährung für Körper und Geist in zertifizierter Bio-Qualität - Aktivpausen und »METALOG® training tools« - Persönliche und kompetente Tagungsbetreuung. In unseren Tagungsräumen auf der Tagungstage haben Sie einen phantastischen Blick über das Zeulenrodaer Meer und den Thüringer Wald.

Veranstaltungsräume	Größe/Bestuhlung			
	Fläche m <sup>2</sup>	Reihen	Parlam.	U-Form
Saal	648	500	300	100
Aal	49	24	14	12
Forelle	45	24	14	12
Rotauge	81	50	30	30
Karpfen + Wels	161	100	70	36
Karpfen	68	40	24	24
Wels	68	40	24	24
Schleie	45	24	14	12
Hecht	81	50	30	30

Bereits seit über 15 Jahren hat sich die Kulturbrauerei als eine DER Adressen für Veranstaltungen in Berlin etabliert. Das aufwendig sanierte Areal der ehemaligen "Schultheiss" – Brauerei bietet ein umfangreiches Spektrum an Veranstaltungsflächen, die durch ihre Vielfalt, Wandelbarkeit und das industrielle Ambiente bestechen. Ob Großveranstaltungen, Firmenevents oder Konferenzen, den Möglichkeiten auf dem Gelände sind nahezu keine Grenzen gesetzt.

Wir agieren als zentraler Ansprechpartner für Eventanfragen im B2B-Bereich und organisieren Ihre Veranstaltung in der Kulturbrauerei mit höchster Professionalität, Flexibilität und Sorgfalt.



## PALAIS KULTURBRAUEREI

Veranstaltungsräume	Größe/Bestuhlung			
	Fläche m²	Reihen	Parlam.	U-Form
Palais	380	180	120	50
Atelier	210	60	35	–
Loft	120	40	–	–
Kesselhaus	450	250	150	–
Maschinenhaus	170	100	50	–
Soda Club (4 Räume)	–	60	–	–
Studios (2 Räume)	70	30	–	–

- 📍 10435 Berlin | Schönhauser Allee 36
- ☎ 030/4050473-10 📠 030/4050473-33
- 👤 Carolin Framke (Tagen)
- ✉ info@palais-kulturbrauerei.de
- 🌐 www.palais-kulturbrauerei.de
- ★ Details unter [www.seminarmarkt.de/TL774](http://www.seminarmarkt.de/TL774)

€ 9 Räume    🅐 250 Parkplätze    🏠    🚆 4,0 km    ✈️ 12,0 km BER

D1  
12

★★★★S

## centrovital Hotel

## Tagungshotel

In Berlins City-West am Spandauer See erwartet Sie eine Kombination aus Hotel, Spa & Sportclub und Genuss. 158 moderne Zimmer und Suiten sowie ein vielfältiges gastronomisches Angebot bieten alle Vorzüge eines 4-Sterne Superior Hotels. 12 multifunktionale Veranstaltungsräume mit moderner technischer Ausstattung und Tageslicht schaffen einen perfekten Rahmen für Tagungen und Feierlichkeiten aller Art. Das Day Spa & Ayurveda Center und die Pool- & Saunalandschaft laden zum Entspannen ein. Der Fitnessbereich verfügt über multimediale Technogym®-Geräte und ein umfangreiches Kursprogramm. Das Hotel ist zertifiziert als "Certified Conference Hotel" und "Certified Business Hotel".

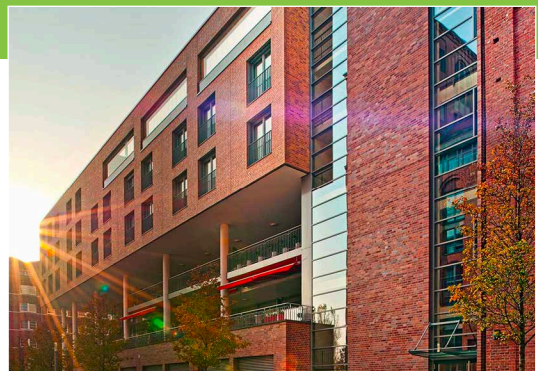

## centrovital HOTEL • SPA • SPORT

Veranstaltungsräume	Größe/Bestuhlung			
	Fläche m²	Reihen	Parlam.	U-Form
Seminarraum 1	130	100	56	34
Seminarraum 2	105	80	45	26
Seminarraum 3	50	28	15	18
Seminarraum 4	47	28	15	18
Seminarraum 5	121	100	56	34
Seminarraum 6	96	80	45	26
Seminarraum 7	32	15	–	8
Seminarraum 8	45	28	15	18
Seminarraum 9	45	28	15	18
Seminarraum 10	69	49	25	26

- 📍 13585 Berlin | Brauereihof 6
- ☎ 030/81875114 📠 030/81875252
- 👤 Frau Manuela Müller (Tagen)
- ✉ bankett@centrovital-berlin.de
- 🌐 www.centrovital-berlin.de
- ★ Details unter [www.seminarmarkt.de/TL499](http://www.seminarmarkt.de/TL499)

€ ab 80,00 € TP    👤 12 Räume    🏠 158 Zimmer    🅐 157 Parkplätze    🏠 6,0 km    🚆 2,0 km    ✈️ 40,0 km BER

## Tagungshotel

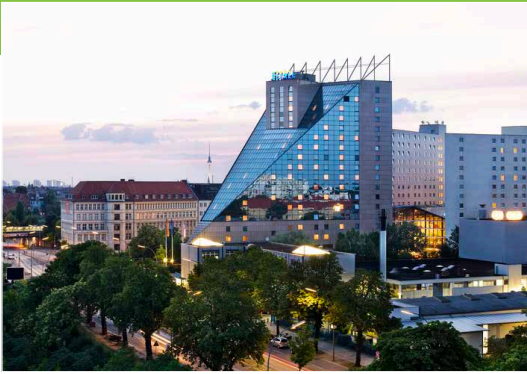

# ESTREL

## BERLIN

- 📍 12057 Berlin | Sonnenallee 225
- ☎ 030/6831-22221 📠 030/6831-2345
- 👤 Heike Klein
- ✉ h.klein@estrel.com
- 🌐 www.estrel.com
- ★ Details unter [www.seminarmarkt.de/TL22](http://www.seminarmarkt.de/TL22)

€ ab 58,00 € TP    👤 85 Räume    🛏 1125 Zimmer    🅇 450 Parkplätze    📏 1.0 km    🚆 6.0 km    ✈ 13.0 km BER

### 30.000 qm unendliche Möglichkeiten

Das ECC (Estrel Congress Center) ist das größte und modernste Kongresszentrum in Berlin. Mit 30.000 qm Veranstaltungsfläche bietet es Platz für bis zu 12.000 Besucher. Flexible Raumkonzepte passen sich optimal an jede Veranstaltungsgröße an und bieten mit klarer Innenarchitektur, modernster Eventtechnik und Top-Service den idealen Rahmen für jede Art von Veranstaltungen. Seit 2021 ermöglicht zudem ein "Digital Studio" die Durchführung hybrider und volldigitaler Events, die live gestreamt werden können. Komplettiert wird der Estrel-Komplex durch das Estrel Hotel mit 1.125 Zimmern und Suiten sowie Berlins erfolgreichster Live-Show "Stars in Concert".

Veranstaltungsräume	Fläche m²	Größe/Bestuhlung		
		Reihen	Parlam.	U-Form
Convention Hall I	4700	5000	2700	–
Convention Hall II	4600	5000	3000	–
Saal Europa	1050	1115	735	–
Estrel Saal	1050	1100	700	–
Raum I	800	600	400	–
Raum II	400	280	200	–
Raum III	335	260	200	–
Raum IV	250	200	160	–
Raum V	185	150	120	–
Paris	260	200	140	–

## Tagungshotel



- 📍 14129 Berlin | Inselstraße 27-28
- ☎ 030/84 714-0 📠 030/8036961
- 👤 Brigitte Schäfer-Knoll (Tagen)
- ✉ info@berlin-schwanenwerder.de
- 🌐 www.berlin-schwanenwerder.de
- ★ Details unter [www.seminarmarkt.de/TL494](http://www.seminarmarkt.de/TL494)

€    👤 6 Räume    🛏 39 Zimmer    🅇 8 Parkplätze    📏 2.5 km    🚆 2.5 km    ✈ 17.0 km TXL

### Evangelische Bildungsstätte auf Schwanenwerder

Die Evangelische Bildungsstätte liegt auf der Halbinsel Schwanenwerder - fernab vom Hauptstadtdrbel und doch nur wenige Minuten von der Mitte Berlins entfernt. Auf Schwanenwerder erwartet die Gäste eine historische Tagungsvilla, umgeben von einem denkmalgeschützten Park, und ein modernes Gästehaus mit Restaurant.

Als Tagungshaus der Evangelischen Akademie zu Berlin ist die Bildungsstätte protestantisch geprägt und zugleich offen für Gruppen aus Kirche, Kultur, Wissenschaft und Bildung. Tagungsgäste, die gemeinsam arbeiten, lernen oder sich fortbilden wollen, sind genauso willkommen wie Gruppen, die gemeinsam beten, meditieren oder zur inneren Einkehr kommen möchten.

Veranstaltungsräume	Fläche m²	Größe/Bestuhlung		
		Reihen	Parlam.	U-Form
Plenarsaal	120	100	60	34
Raum Dahlem	45	40	32	20
Raum Zehlendorf	47	–	–	8
Raum Wannsee	76	72	50	40
Raum Nikolassee	32	25	15	14
Raum Grunewald	26	20	–	12

RESERVIERT AUF DEN NAMEN WOHLFÜHLEN

Mitten im brandenburgischen Landschaftsschutzgebiet Westhavelland, finden Sie und Ihre Teilnehmer die absolute Ruhe. Wir bieten Ihnen als Tagungshotel ausgezeichnete Bedingungen, um Ihre Konferenzen, Klausur-Tagungen, Seminare, Mitarbeiter- oder Kundenveranstaltungen ungestört durchzuführen. Unsere fünf kombinierbaren Räume, ein großes Foyer und eine Dachterrasse mit traumhaftem Golfplatzblick, bieten den Raum dafür. Eine 27-Loch Golfanlage und ein ohne Platzreife beispielbarer 9-Loch Kurzspielplatz stehen im GolfResort zur Verfügung. Alle Räume sind mit Tageslicht durchflutet und klimatisiert (außer St. Andrews). Wir unterstützen Sie gern bei der Planung Ihrer Veranstaltung.



- 14712 Rathenow | Ferchesarer Str. 8b
- 03385/554-451
- Jana Hering
- event@golfresort-semlin.de
- https://golfresort-semlin.de
- Details unter [www.seminarmarkt.de/TL210](http://www.seminarmarkt.de/TL210)

Veranstaltungsräume	Größe/Bestuhlung			
	Fläche m²	Reihen	Parlam.	U-Form
1 Punta Ala	65	30	20	20
2 Pebble Beach	65	30	20	20
3 Wentworth	65	30	20	20
4 Valderama	65	30	20	20
5 St. Andrews	33	–	–	9
1/2	130	60	40	32
1/2/3	195	90	60	38
1/2/3/4	260	120	80	–

- 59,90 € TP
- 5 Räume
- 72 Zimmer
- 200 Parkplätze
- 77.0 km
- 10.0 km
- 99.0 km BER

★★★★

Ringhotel Schorfheide | Tagungszentrum der Wirtschaft

Überraschend? Natürlich!

Auf dem Areal Hubertusstock unweit des Werbellinsees bilden das moderne Seminarhaus, das historische Jagdschloss Hubertusstock und die Gästehäuser im Park als Ringhotel Schorfheide – Tagungszentrum der Wirtschaft, zusammen ein einzigartiges Ensemble für Seminare und Veranstaltungen.

Im Haupthaus stehen 18 Tagungs- und Arbeitsgruppenräume sowie 55 komfortable Doppelzimmer zur Verfügung. Das historische Jagdschloss Hubertusstock, welches die ehemalige Gästeresidenz der DDR war, fungiert heute als Eventlocation mit Hubertuszimmer, Kaminzimmer und Jagdkeller. In der großzügigen Parkanlage befinden sich vier Gästebungalows mit insgesamt 25 Relax- und RelaxPlus Zimmer.



- 16247 Joachimsthal | Hubertusstock 2
- 033363/505 033363/50999
- Yvonne Simon (Tagen) | Sabine Ploen (Zimmer)
- verkauf@tagungs-zentrum.de
- www.tagungs-zentrum.de
- Details unter [www.seminarmarkt.de/TL770](http://www.seminarmarkt.de/TL770)

Veranstaltungsräume	Größe/Bestuhlung			
	Fläche m²	Reihen	Parlam.	U-Form
Schorfheide 1 & 2	244	210	95	54
Schorfheide 1	131	96	45	27
Schorfheide 2	113	76	36	22
Hubertusstock 1 & 2	136	120	56	40
Hubertusstock 1	68	60	24	15
Hubertusstock 2	68	60	24	15
Seminarraum 1	65	60	24	15
Seminarraum 2 oder 3	50	–	–	15
Konferenzbibliothek	69	–	14	–
FreiRaum 2 - 4	50	–	–	10

- ab 37,00 € TP
- 18 Räume
- 82 Zimmer
- 80 Parkplätze
- 7.0 km
- 10.0 km
- 70.0 km TXL

## Tagungshotel



📍 14806 Bad Belzig | Kuhlowitzer Dorfstraße 1  
 📞 033841/4408-0 📠 033841/4408-25  
 ✉ info@paulinenhof.de  
 🌐 www.paulinenhof.de  
 ★ Details unter [www.seminarmarkt.de/TL708](http://www.seminarmarkt.de/TL708)

€ 24,90 € TP

👥 7 Räume

🛏 39 Zimmer

🅓 30 Parkplätze

🏠 8.0 km

🚆 5.0 km

✈ 80.0 km TXL

## Erfolgreich durch Ruhe, Natur und die nötige Zeit für Kommunikation

Der Paulinenhof wurde mit viel Liebe zur Tradition im September 2015 neu eröffnet. Der traditionelle Vierseithof bietet neben 40 Doppel- und Einzelzimmern sowie Suiten und einem Familienappartement, Restaurant und Bierstube auch einen Wellnessbereich mit 17m Schwimmbad, Saunen, Ruheraum und Fitnessbereich. Die 7 stilvoll ausgebauten Tagungs- und Veranstaltungsräume eignen sich hervorragend für Business Seminare, Tagungen und Freizeit-Workshops sowie für unvergessliche Familienfeste und Hochzeiten.

Veranstaltungsräume	Fläche m²	Größe/Bestuhlung		
		Reihen	Parlam.	U-Form
Seminarraum 1	121	104	40	42
Seminarraum 2	173	140	68	46
Seminarraum 3	91	60	32	26
Medienzimmer	37	30	–	–
Musikzimmer	27	15	–	–
Besprechungsraum	23	10	–	–
Veranstaltungsraum	165	100	–	62
TaiChi Raum	166	140	70	60

## Tagungshotel



📍 16321 Bernau bei Berlin | Birkholzer Dorfstraße 9  
 📞 03338/9138960  
 ✉ info@gut-leben.berlin  
 ✉ info@gut-leben.berlin  
 🌐 https://gut-leben.berlin  
 ★ Details unter [www.seminarmarkt.de/TL1196](http://www.seminarmarkt.de/TL1196)

€

👥 5 Räume

🛏 8 Zimmer

🅓 40 Parkplätze

🏠 5.0 km

🚆 7.0 km

✈ 40.0 km BER

## Es gibt gute Gründe für Gut Leben

Gut Leben bietet an der Stadtgrenze zu Berlin auf 7.000 qm einen traumhaften abgeschlossenen Rückzugsort für alle besonderen Gelegenheiten. Der liebevoll komplett sanierte, 200 Jahre alte, denkmalgeschützte Vierseithof fasziniert mit Ästhetik und Details, natürlich und wertig und dennoch mit modernster Technik und Full-Service.

Die außergewöhnlichen Eventräume und Studios bieten einen Rahmen für Team-building und Strategiefindungen – perfekt für hochwertige Klausuren, Tagungen, Seminare & Workshops bis 45 Personen.

Und da sind noch der wunderbare blühende Garten, der Wellnessbereich mit Naturschwimtteich und die Hühner, die Kaninchen, die Alpakas und ...

Veranstaltungsräume	Fläche m²	Größe/Bestuhlung		
		Reihen	Parlam.	U-Form
Über den Wolken	107	45	18	24
Bauernhaus Rote Stube	28	10	8	–
Bauernhaus Blaue Stube	27	10	6	–
Die Werkstatt	74	36	18	28
Nordscheune	95	80	24	50

## Tagen im Schloss

Da liegt es, Schloss Ziethen, inmitten des Havellandes, nur 40 Minuten von Berlin entfernt. Das 700 Jahre alte Haus ist ein Ort für ein Treffen mit Geschäftspartnern und konzentriertes Arbeiten.

Elegante Räume aus verschiedenen Epochen die für eine Tagung genauso geeignet sind wie für eine Konferenz, eine Vorstandssitzung oder eine Klausur.

Tageslicht strömt durch große Fenster, Pausen genießen Sie im Park, auf den Terrassen oder in den Salons.

Abends sitzen Sie zusammen in der Orangerie oder im Park.

Alle bleiben zusammen, die Stimmung ist gut, und morgens sind die Teilnehmer wieder ganz bei der Sache.

Konzentration auf das Wesentliche – das ist es, was eine Tagung erfolgreich macht.



## SCHLOSS ZIETHEN

Hotel und Restaurant

- 16766 Kremmen | Alte Dorfstr. 33
- 033055/950 033055/9559
- Rafael von Thüngen-Reichenbach
- info@schlossziethen.de
- www.schlossziethen.de
- Details unter [www.seminarmarkt.de/TL516](http://www.seminarmarkt.de/TL516)

Veranstaltungsräume	Größe/Bestuhlung			
	Fläche m²	Reihen	Parlam.	U-Form
Bülow Saal	75	90	24	28

€ 55,00 € TP

6 Räume

44 Zimmer

65 Parkplätze

3.5 km

4.0 km

37.0 km TXL

## Zeit für Gefühle

Das Gute liegt so nah! Mit Auszeichnung ausgezeichnet Tagen. Willkommen an einem außergewöhnlichen Ort für Tagungen, Incentives, Events, Seminare oder eine exklusive Clubanmietung. Mit uns können Sie Ihren Mitarbeitern, Geschäftspartnern und Kunden ein faszinierendes Ambiente, eine entspannte und zugleich motivierende Atmosphäre bieten. Von A wie Anreiselogistik bis Z wie Zusatzprogramme steht Ihnen unser professionelles und kompetentes Team, von der Planungsphase bis zur Endabrechnung zur Seite. Wir planen, organisieren und gestalten Ihre Veranstaltung mit Präzision, Know-How und Leidenschaft. Egal ob für 10 oder für 500 Personen – wir freuen uns auf Ihre Herausforderung.



## ROBINSON®

### CLUB FLEESEESSEE

- 17213 Göhren-Lebbin | Penkower Str. 2
- 039932/8020610 039932/8020603
- incentive.fleesensee@robinson.de (Tagen)
- incentivemanager.fleesensee@robinson.de
- www.robinson-fleesensee.de
- Details unter [www.seminarmarkt.de/TL241](http://www.seminarmarkt.de/TL241)

Veranstaltungsräume	Größe/Bestuhlung			
	Fläche m²	Reihen	Parlam.	U-Form
Kölpin See	54	42	24	18
Fleesensee	58	48	24	18
Kleine Seenplatte	112	90	48	30
Große Seenplatte	166	132	90	42
Theater	275	260	–	–
Plauer See	54	42	24	18

€ 45,00 € TP

5 Räume

201 Zimmer

180 Parkplätze

10.0 km

20.0 km

130.0 km TXL



## Tagungshotel

## Hotel Bormühle



📍 17094 Groß Nemerow | Bormühle 35  
 📞 039605/60-0 📠 039605/60-399  
 👤 Lars Büttner (Tagen)  
 ✉ info@bornmuehle.de  
 🌐 www.bornmuehle.de  
 ★ Details unter [www.seminarmarkt.de/TL670](http://www.seminarmarkt.de/TL670)

€ 45,00 € TP

👥 8 Räume

🛏 97 Zimmer

🅑 100 Parkplätze

📏 25.0 km

🚆 12.0 km

✈ 120.0 km TXL

## Viel mehr als nur ein Hotel!

## NEW WORK. NEW LIFE.

Wer eine inspirierende Location für ein ungestörtes Tagungsprogramm oder Meeting im kleinen Kreis sucht, findet in der Bormühle im Herzen der Mecklenburgischen Seenplatte ein einzigartiges New Work-Refugium. Auf 600 Quadratmetern erwarten unsere Gäste im Obergeschoss eine außergewöhnliche Arbeitsatmosphäre mit herrlichem Blick in die Natur und vielen spannenden Raumkonzepten. Entdecken Sie das moderne Co-Working Hideaway und bringen Sie Ihr Business auf ein neues Level! Erleben Sie zudem beflügelnden Teamgeist bei aufregenden Action-Events im Freien, Outdoor-Kletterkurse, gemeinsames Kochen in der Kochschule, Tastings oder Cocktailkurse.

Veranstaltungsräume	Größe/Bestuhlung			
	Fläche m²	Reihen	Parlam.	U-Form
Creative Flow	67	50	30	21
Team Spirit	67	50	30	21
Brain Factory	178	140	80	54
Brain Factory I	112	80	50	34
Brain Factory II	66	40	30	20

## Tagungshotel

## Hotel NEPTUN Betriebsgesellschaft mbH



📍 18119 Rostock | Seestr. 19  
 📞 0381/777666 📠 0381/777700  
 👤 Katrin Stephan (Tagen) | Katrin Buller (Zimmer)  
 ✉ bankettmanager@hotel-neptun.de  
 🌐 www.hotel-neptun.de  
 ★ Details unter [www.seminarmarkt.de/TL668](http://www.seminarmarkt.de/TL668)

€ 62,00 € TP

👥 8 Räume

🛏 338 Zimmer

🅑 175 Parkplätze

📏 15.0 km

🚆 1.0 km

✈ 42.0 km RLG

## Legendärer Charme mit exzellenten Aussichten

Das Hotel NEPTUN in Warnemünde bietet Ihnen die besten Voraussetzungen für eine gelungene Tagung. Zu Inspiration, Kreativität und neuen Ideen verhelfen Ihnen der frische Ostseewind und der Meerblick aus jedem Zimmer und Tagungsraum. Die insgesamt 9 modernen Tagungs- und Veranstaltungsräume mit flexibler Raumaufteilung samt moderner Tagungstechnik bieten Platz für bis zu 450 Personen. Im gesamten Hotel verfügen Sie über kostenfreies WLAN. Ein breites Angebot an Aktivitäten runden Ihren Seminartag ab: Unternehmen Sie eine Kutterfahrt oder einen Segeltörn, nehmen Sie am Schnuppergolfs oder einer Mitternachts-Küchenparty teil und erholen Sie sich bei Klimawanderungen oder Yoga.

Veranstaltungsräume	Größe/Bestuhlung			
	Fläche m²	Reihen	Parlam.	U-Form
Bernsteinsaal	360	500	300	–
Bernsteinsaal I	210	260	150	70
Bernsteinsaal II	151	180	110	50
Salon Muschel I	50	40	35	15
Salon Muschel II	49	40	35	15
Salon Seestern I	42	40	35	15
Salon Seestern II	47	40	35	15
Salon Arkona	36	30	24	12

### Eine Welt für sich.

Im Jahr 1793 badete Herzog Friedrich Franz I. von Mecklenburg-Schwerin auf Anraten seines Leibarztes Prof. Dr. Samuel Gottlieb Vogel am 'Heiligen Damm' in der Ostsee und markierte damit die Geburt des ersten deutschen Seebades. Heute bilden sechs Gebäude im klassizistischen Stil einen Ort, an dem Luxus nicht Glitter oder Show ist, sondern Ruhe, Muße und Zeit: Das Grand Hotel Heiligendamm. Wenn Sie einen ganz besonderen Ort für Ihre Tagung, Ihr Incentive oder Ihre Familienfeier suchen, dann ist das erste deutsche Seebad genau die richtige Wahl. Wir bieten Ihnen modernste Tagungseinrichtungen, historisches Flair, Service auf höchstem Niveau, attraktive Freizeitangebote und unberührte Natur.



## GRAND HOTEL HEILIGENDAMM

- 18209 Bad Doberan | Prof.-Dr.-Vogel-Str. 6
- 038203/740-6190 038203/740-6269
- Carolin Schilke (Tagen) | Jan Köhler (Zimmer)
- [banquetsales@grandhotel-heiligendamm.de](mailto:banquetsales@grandhotel-heiligendamm.de)
- [www.grandhotel-heiligendamm.de](http://www.grandhotel-heiligendamm.de)
- Details unter [www.seminarmarkt.de/TL622](http://www.seminarmarkt.de/TL622)

Veranstaltungsräume	Größe/Bestuhlung			
	Fläche m²	Reihen	Parlam.	U-Form
Ballsaal	250	200	120	65
Salon Alexandrine	62	–	–	16
Musiksalon	108	60	40	24
Salon Caroline	65	40	24	16
Salon Friederike	63	40	24	16
Salon Juliane I & II	102	34	50	30
Salon Louise I & II	206	150	90	50
Salon Prof. Dr. Vogel	52	–	–	10

- 93,00 € TP
- 10 Räume
- 181 Zimmer
- 200 Parkplätze
- 23.0 km
- 7.0 km
- 40.0 km RLG

# Cliff Hotel Rügen / Privathotels Dr. Lohbeck GmbH & Co. KG

Ideal für professionelle Tagungen, direkt am Strand gelegen, befindet sich das Cliff Hotel Rügen, welches zu den renommiertesten Häusern der Insel Rügen gehört. Die Stärke liegt in der Kombination aus professionellen Tagungsmöglichkeiten für konzentriertes Arbeiten, unerschöpflichen Ideen für begleitende Motivations- oder Teambuildingmaßnahmen sowie kompetenten Ansprechpartnern. Immer wieder flankiert die Leichtigkeit des Urlaubshotels die intensive Arbeitsatmosphäre. Sei es durch geniale, frische Küche, Entspannungsübungen mit Wellnesstrainern während der Tagungspausen am Strand oder den vielfältigen Abendveranstaltungen im Hause.



## Cliff Hotel RÜGEN RESORT & SPA

- 18586 Sellin | Cliff am Meer 1
- 038303/84550 038303/8491
- Mareike Seelenbinder (Tagen)
- [tagung@cliff-hotel.de](mailto:tagung@cliff-hotel.de)
- [www.cliff-hotel.de](http://www.cliff-hotel.de)
- Details unter [www.seminarmarkt.de/TL159](http://www.seminarmarkt.de/TL159)

Veranstaltungsräume	Größe/Bestuhlung			
	Fläche m²	Reihen	Parlam.	U-Form
Spiegelsaal	191	200	120	50
Mönchgut I	88	50	30	20
Sellin I-III	168	130	100	50
Sellin II+III	113	90	50	35
Sellin I+II	110	90	50	30
Sellin I	55	50	35	20
Sellin II	55	50	35	20
Sellin III	57	50	35	20
Granitz	57	25	20	15
Vilm	37	15	10	10

- 48,00 € TP
- 8 Räume
- 246 Zimmer
- 178 Parkplätze
- 76.0 km
- 13.0 km
- 150.0 km RLG

## Tagungshotel



## VAN DER VALK RESORT LINSTOW

- 📍 18292 Dobbin-Linstow | Krakower Chaussee 1
- ☎ 038457/71020 📠 038457/71099
- 👤 Frau Sandra Hacker (Tagen)
- ✉ bankettlinstow@vandervalk.de
- 🌐 www.linstow.vandervalk.de
- ★ Details unter [www.seminarmarkt.de/TL571](http://www.seminarmarkt.de/TL571)

€ ab 42,50 € TP    👤 11 Räume    🛏 1000 Zimmer

🅑 1000 Parkplätze    🏠 1.0 km    🚆 25.0 km    ✈ 38.0 km RLG

## Van der Valk Resort Linstow

## Tagungen &amp; Events bis 1.500 Personen

Abseits von hektischem Großstadtlärm und umgeben von der reizvollen Natur der Mecklenburgischen Seenplatte finden Sie das Van der Valk Resort Linstow. Mit 1.000 Zimmern verteilt auf Hotel und Apartments, 11 Veranstaltungsräumen für bis zu 1.500 Personen und einem umfangreichen Freizeit- und Wellnessangebot bietet das Resort Linstow einen einzigartigen Rahmen für Events jeglicher Art. Erleben Sie Ihr Incentive als Bootsbau oder Team-Challenge auf dem 65 ha großen Außengelände und erwarten Sie ein Rundum-Sorglos-Paket, bei dem der Erfolg Ihrer Veranstaltung an erster Stelle steht.

Überraschend vielfältig, wie Sie – wie Ihre Vision!

Veranstaltungsräume	Größe/Bestuhlung			
	Fläche m²	Reihen	Parlam.	U-Form
Valkensaal	1400	1200	700	–
Charlestonsaal	470	350	220	70
Ludwigsaal	200	150	80	50
Barocksaal	200	150	80	50
Französischer Saal	200	100	50	30
Orangerie	200	60	40	60
Victoriasaal	150	80	60	30
Konferenzraum I – IV	50	30	20	15

## Tagungshotel



- 📍 18586 Göhren | Nordperdstr. 2
- ☎ 038308/515 📠 038308/51688
- ✉ tagung@hotel-hanseatic.de
- 🌐 www.hotel-hanseatic.de
- ★ Details unter [www.seminarmarkt.de/TL246](http://www.seminarmarkt.de/TL246)

€ 19,00 € TP    👤 5 Räume    🛏 130 Zimmer

🅑 130 Parkplätze    🏠 60.0 km    🚆 18.0 km    ✈ 130.0 km RLG

## Hotel Hanseatic Rügen &amp; Villen

## Tagen, wo andere Urlaub machen

Auf dem höchsten Punkt einer ins Meer ragenden Landzunge: Das "Vier-Sterne Superior" Hotel mit zwei feinen Villen ist im hanseatischen Stil eingerichtet. Die große Wellnesswelt mit chlorfreiem Schwimmbad, Saunen (davon eine mit einmaligem Meerblick), Fitnessraum, Beauty-Studio und tageslichtdurchflutetem Vital-Center (kassenärztlich zugelassen) laden zur Erholung ein. Konferenzen und Seminare werden ungestört in einem separaten Gebäude durchgeführt. Eine gute Tagung fängt mit gutem Essen an: saisonales Restaurant, Café, Cocktailbar mit SKY-Lounge warten auf die Teilnehmer. Egal ob Brainstorming im Strandkorb an der blauen Ostsee oder Konferenz für 250 Personen – Ihre Wünsche werden wahr.

Veranstaltungsräume	Größe/Bestuhlung			
	Fläche m²	Reihen	Parlam.	U-Form
Danzig	75	70	50	30
St. Petersburg	100	100	70	35
Riga	75	70	50	30
Bernsteinpalais	250	200	150	80
Salon 1+2	80	65	40	35



## Mercure Hotel Hamburg City

Tagungshotel

In unmittelbarer Nähe zu Hbf, Hafencity und Landungsbrücken liegen unsere 6 Tagungsräume in ruhiger Lage und mit Blick auf das Wasser am Mittelkanal.

Alle Räumlichkeiten sind klimatisiert und mit Tageslicht.

Alle 187 Zimmer unseres 4-Sterne Hotels sind klimatisiert. Highspeed Wi-Fi sowie eine Kaffeestation stehen kostenlos zur Verfügung.

Weiter erwartet Sie auf der Eventlocation 'KAI 10 - The Floating Experience' auf insgesamt 450qm pure Emotion für Ihr Event!



- 20097 Hamburg | Amsinckstr. 53
- 040/23638-800 040/23638-145
- Olga Kunz (Tagen) | Mandy Ogas Nuñez (Zimmer)
- H1163-sb@accor.com
- www.mercure.com
- Details unter [www.seminarmarkt.de/TL3](http://www.seminarmarkt.de/TL3)

Veranstaltungsräume	Größe/Bestuhlung			
	Fläche m²	Reihen	Parlam.	U-Form
KaiZen	180	80	80	40
Landungsbrücken	100	100	50	26
Dockland	90	60	40	26
Teufelsbrück	70	40	30	20
Övelgönne	70	40	30	20
Finkenwerder	50	20	20	16
Steinwerder	50	20	20	14

- €
- 7 Räume
- 187 Zimmer
- 120 Parkplätze
- 3.0 km
- 1.5 km
- 12.0 km HAM

D2  
20

## Mein Schiff Flotte

Eventlocation

### Planung mit Weitblick. Business mit Meerblick.

Incentives, Meetings oder Jubiläen – die Mein Schiff Flotte eignet sich nicht nur für den Urlaub, sondern bietet sich auch für erfolgreiche Business- oder Incentivereisen an.

Dabei stehen eine Vielzahl außergewöhnlicher Locations zur Verfügung: Von kleinen Konferenzräumen über voll ausgestattete Tagungsräume bis hin zum großen Theater für bis zu 1.000 Personen. Herausragend ist das Premium Alles Inklusive, mit dem die meisten Speisen und Getränke in den Bars und Restaurants im Reisepreis enthalten sind.

Nur mit der Mein Schiff Flotte verbinden MICE-Planer ein unvergessliches Kreuzfahrterlebnis mit Planungssicherheit und voller Kostenkontrolle durch Premium Alles Inklusive.



Veranstaltungsräume	Größe/Bestuhlung			
	Fläche m²	Reihen	Parlam.	U-Form
Theater	1400	975	–	–
Studio	150	200	–	–
Konferenzräume	40	40	–	–

Mein Schiff



- 20097 Hamburg | Heidenkampsweg 58
- 040/60001-5665
- Stephanie Bayer (Tagen)
- incentives@tuicruises.com
- www.meinschiff.com/incentives
- Details unter [www.seminarmarkt.de/TL1126](http://www.seminarmarkt.de/TL1126)

- €
- 4 Räume
- 
- 
- 
- 
-

## Eventlocation

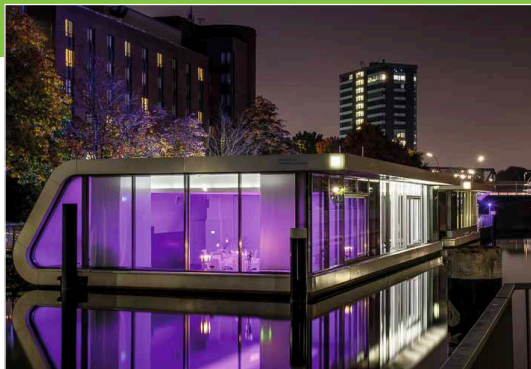

The Floating Experience

- 20097 Hamburg | Amsinckstr. 53
- 040/23638-800 040/23638-145
- Olga Kunz (Tagen)
- H1163-sb@accor.com
- www.kai10.de
- Details unter [www.seminarmarkt.de/TL4](http://www.seminarmarkt.de/TL4)



1 Raum



120 Parkplätze

3.0 km

1.5 km

12.0 km HAM

## KAI 10 – The Floating Experience

Kai10 The Floating Experience. Deutschlands erstes schwimmendes Konferenz- und Event-Center auf einem Ponton mitten in Hamburg. Erleben Sie ein faszinierendes Raumgefühl in diesem einzigartigen Ambiente. Tagen und feiern Sie hier in einer völlig neuen Dimension. Über, im und unter Wasser. Mit bis zu 80 Gästen bei Feierlichkeiten und 100 Teilnehmern bei Konferenzen. So inspiriert haben Sie noch nie getagt!

Veranstaltungsräume	Größe/Bestuhlung			
	Fläche m²	Reihen	Parlam.	U-Form
KaiZen	180	100	80	40

D2  
21

## Seminarraum



## Seminarraum in Hamburg

Vermietung + Event

- 22297 Hamburg | Mexikoring 15
- 040/485099-17 040/485099-10
- Andrea Og (Tagen)
- zentrale@seminarraum-in-hamburg.de
- <https://www.seminarraum-in-hamburg.de>
- Details unter [www.seminarmarkt.de/TL1034](http://www.seminarmarkt.de/TL1034)

15,00 € TP

8 Räume



12 Parkplätze

9.0 km

8.0 km

3.0 km HAM

## SiH - Seminarraum in Hamburg GmbH

### Ihr Spezialist für Tagungs-, Seminar- & EDV-Schulungsräume in Hamburg

Ihr preis- und verkehrsgünstiger Seminarort in Hamburg kombiniert Funktionalität mit Flexibilität. In den Pausen tanken Sie frische Luft im Wintergarten, auf der Terrasse oder im nahen Stadtpark (nur 200 m)

- Zentral & gut erreichbar: 5 Buslinien, U- und S-Bahn
- Tagungspauschale nur 16,- €/Person
- Mo. – So.: 7 Tage/Woche ohne Aufpreis
- Helle Räume mit viel Tageslicht
- Modern ausgestattet: Beamer/W-LAN in jedem Raum
- Notebooks beliebig buchbar
- Super Smartboard-Display optional: 75 & 85 Zoll
- Service & Ansprechpartner vor Ort
- Großer Loungebereich mit Dachterrasse & Wintergarten
- Kaffee/Wasser/Tee: ganztags inkl.
- Catering: frei buchbar
- Best Price Garantie im Hotel (79 m entfernt)

Veranstaltungsräume	Größe/Bestuhlung			
	Fläche m²	Reihen	Parlam.	U-Form
Raum 6	27	30	–	14
PC-Raum 14	40	–	28	18
Raum 1011	85	120	55	–
Raum 12	42	40	28	–
Raum 5	25	25	–	14
Raum 15	40	48	–	16
Raum 17	76	88	36	–
Raum 9	28	–	14	–
Raum 11	40	48	–	34
Raum 10	40	40	28	26

Der agile Arbeitsort in der wunderschönen Hansestadt Lübeck.

Das HanseLab ist für das Zusammenkommen von Menschen und das agile Arbeiten in Gruppen ideal. Auf 270qm ist je nach Nutzung Platz für bis zu 50 Personen. Neben unserem markantesten Möbelstück, der treppenartigen Tribüne, befinden sich zahlreiche Teamarbeitsflächen in den Räumen, die flexibel nach Ihren Wünschen gestaltet werden können. In den Pausen werden in unserem Raum "Recreation" die verbrauchten Kräfte wieder aufgefüllt und der Geist kann sich erholen. Ein weiteres Highlight ist unsere Küche: professionell als Eventküche ausgestattet bietet sie alles, um selbst ein perfektes Dinner zu kochen, dabei ein Glas Wein zu genießen und ins Gespräch zu kommen. Wir freuen uns auf Sie!



Veranstaltungsräume	Größe/Bestuhlung			
	Fläche m²	Reihen	Parlam.	U-Form
Plenary	68	50	50	50
Sprintarea	70	25	25	25
Recreation	35	14	14	14
Küche	20	14	14	14

- 📍 23566 Lübeck | Marlistraße 101
- ☎ 0451/1404-403
- ✉ moin@hanse-lab.com (Tagen)
- ✉ moin@hanse-lab.com
- 🌐 www.hanse-lab.com
- ★ Details unter [www.seminarmarkt.de/TL1016](http://www.seminarmarkt.de/TL1016)

€ 25,00 € TP
👤 3 Räume
P 20 Parkplätze
🏠 5.0 km
🚆 3.0 km
✈ 60.0 km HAM



Seehotel Fährhaus

Ihr Logenplatz am Zwischenahner Meer

Für Ihre Tagung bietet der Saal "Ammerland" mit 320qm Nutzfläche optimale Rahmenbedingungen. Dieser Saal ist durch schalldichte, bewegliche Trennwände in max. 9 einzelne Räume unterteilbar, die wiederum beliebig miteinander kombinierbar sind. Somit können wir Ihnen einen individuell auf Ihre Bedürfnisse zugeschnittenen Tagungsraum zur Verfügung stellen. Viel Tageslicht und die modernste Tagungstechnik fördert die Teilnehmerkonzentration. Unsere Mitarbeiter sind ausgebildete Fachkräfte und können dadurch auch Ihre kurzfristigen Wünsche professionell erfüllen. Für die Gestaltung eines abwechslungsreichen Rahmenprogramms helfen wir Ihnen gerne. Fordern Sie uns!



DR. LOHBECK  
PRIVATHOTELS

Veranstaltungsräume	Größe/Bestuhlung			
	Fläche m²	Reihen	Parlam.	U-Form
Apen	39	12	10	–
Westerstede	31	10	8	–
Bad Zwischenahn	30	10	8	–
Rostrup	50	40	20	–
Rastede	21	12	10	–
Wiefelstede	25	12	10	–
Edewecht	24	12	10	–
Ammerland	320	300	160	–

- 📍 26160 Bad Zwischenahn | Auf dem Hohen Ufer 8
- ☎ 04403/6000
- ✉ Frau Christa Hellwig
- ✉ info@seehotel-faehrhaus.de
- 🌐 www.seehotel-faehrhaus.de
- ★ Details unter [www.seminarmarkt.de/TL893](http://www.seminarmarkt.de/TL893)

€ 51,50 € TP
👤 9 Räume
🏠 64 Zimmer
P 60 Parkplätze
🏠
🚆 1.0 km
✈ 70.0 km BRE



- 📍 23568 Lübeck | Travemünder Allee 3
- ☎ 0451/3706-0 📠 0451/3706-666
- 👤 Janine Marten (Tagen) | Julia Kleinschmidt (Zimmer)
- ✉ info@hi-luebeck.de
- 🌐 www.holidayinn.com/luebeck
- ★ Details unter [www.seminarmarkt.de/TL887](http://www.seminarmarkt.de/TL887)

€ 53,00 € TP

👤 9 Räume

🛏 159 Zimmer

P 100 Parkplätze

🏠 2.5 km

🚆 2.5 km

✈ 8.0 km LBC

## Viel Raum für gute Ideen: Das Holiday Inn Lübeck

Kreativität braucht Raum, Licht und Atmosphäre. Kurz: eine unkomplizierte Location, in der die Gedanken fließen und das Gehirn rattern kann. Die Veranstaltungs- und Seminarräume des Holiday Inn Lübeck sind der perfekte Ort um Ideen entstehen, wachsen und gedeihen zu lassen aber auch um Erfolge gebührend zu feiern. In den 9 flexiblen Räumen, alle mit Tageslicht ausgestattet, lässt es sich konzentriert arbeiten und hervorragend feiern. Egal ob groß oder klein, Tagung oder Bankett – alle Veranstaltungen erfahren das herzliche Engagement und die Aufmerksamkeit des gesamten Teams.

Darüber hinaus stehen für auswärtige Gäste 159 schöne und frisch renovierte Zimmer mit Lübeck-Flair zur Verfügung.

Veranstaltungsräume	Größe/Bestuhlung			
	Fläche m²	Reihen	Parlam.	U-Form
Stockholm I	85	80	50	25
Stockholm II	85	80	50	25
Stockholm III	85	80	50	25
Stockholm IV	65	50	35	20
Stockholm I - IV	321	300	240	–
Adelsö I	50	40	30	15
Adelsö II	23	15	10	–
Adelsö I III	73	60	45	20
Birka I, II III	20	15	8	10



**DAS 53° HOTEL**  
Kolbs Meerblick-Hotel

- 📍 26160 Bad Zwischenahn | Dreiberger Straße 21-23
- ☎ 04403/9870 📠 04403/987155
- 👤 Steffi Langenhahn
- ✉ s.langenhahn@kolb-group.de
- 🌐 www.das-53grad-hotel.de
- ★ Details unter [www.seminarmarkt.de/TL942](http://www.seminarmarkt.de/TL942)

€ 41,20 € TP

👤 4 Räume

🛏 62 Zimmer

P 150 Parkplätze

🏠 1.0 km

🚆 3.0 km

✈ 60.0 km BRE

## Man sitzt viel zu wenig am Meer.....

Unsere Tagungsräume liegen im Erdgeschoss mit direktem Blick auf das Zwischenahner Meer, bieten viel Platz zum Tagen, modernste Technik und vor allem helle und moderne Räume, in denen man gerne arbeitet und zwischendurch auch einmal den Blick auf das Zwischenahner Meer schweifen lassen kann. Sämtliche Räume sind individuell klimatisierbar und in maritimem Vintage-look eingerichtet. In den Pausen können Sie unsere Sonnenterrasse für Ihre Kaffeepausen nutzen und zum Beispiel auch ein Barbecue-/Grillbuffet statt der standardmäßigen Tagungssnacks genießen.

Gerne beraten wir Sie im Hinblick auf Ihre individuellen Veranstaltungen, Banketts, Events, Meetings oder Familienfeierlichkeiten.

Veranstaltungsräume	Größe/Bestuhlung			
	Fläche m²	Reihen	Parlam.	U-Form
Friesland	75	100	30	25
Ammerland	75	100	30	25
Wangerland	75	80	25	20
Café	75	80	25	20
Ammerland&Friesland	150	150	70	50

## Willkommen Zuhause

Das 5 Sterne-Hotel in Celle

Willkommen in einem der schönsten Hotels im Norden in der mittelalterlichen Residenzstadt Celle, am Tor zur Lüneburger Heide.

Als Barockpalais um 1670 erbaut, ist das Althoff Hotel Fürstenhof Celle heute ein Ort von Tradition und privater Gastfreundschaft mit einzigartigem Ambiente.

Das Althoff Hotel Fürstenhof Celle bietet den stilvollen Rahmen für private und geschäftliche Veranstaltungen, für schönste Feste im kleinen Kreis und in großer Gesellschaft, für erfolgreiche Tagungen, Konferenzen, motivierende Incentives und Ihre Traumhochzeit.

Veranstaltungsräume	Größe/Bestuhlung			
	Fläche m <sup>2</sup>	Reihen	Parlam.	U-Form
Blauer Salon	128	90	40	35
Bibliothek	60	35	–	20
Taverna Palio	65	50	35	30
Remise I	25	–	–	8
Remise II	45	18	16	16
CONGRESS UNION CELLE	3	1200	600	100



Althoff

## HOTEL FÜRSTENHOF

Celle

- 📍 29221 Celle | Hannoversche Str. 55/56
- ☎ 05141/2010 📠 05141/201120
- 👤 Frau Manon Wiesner (Tagen) | Frau Angelika Ganz (Zimmer)
- ✉ info@fuerstenhof-celle.com
- 🌐 www.fuerstenhof-celle.com
- ★ Details unter [www.seminarmarkt.de/TL700](http://www.seminarmarkt.de/TL700)

€ 65,00 € TP

👤 7 Räume

🛏 62 Zimmer

P 55 Parkplätze

🏠 35.0 km

🚆 1.0 km

✈ 37.0 km HAJ

Innen wie außen modern, anspruchsvoll und gediegen – das gepflegte Ambiente und die persönliche Atmosphäre des Hauses geben allen Gästen das Gefühl willkommen zu sein.

115 Einzel- und 69 Doppelzimmer, 5 Familien bzw. Referenzzimmer sowie 2 Suiten, alle ausgestattet mit Dusche/WC, LCD-TV, Internet und Selbstwahltelefon, laden ein zum Wohlfühlen. Und wer mal aus der Herde ausbrechen will, muss nur ein paar Schritte gehen, um fern von Allem aufzutanken.

Jedes Hotelzimmer verfügt über einen LCD-Monitor 16:9 Format, High Speed Internet mit 2000 MBit/s. Darüber hinaus besteht Fernseh- und Radioempfang in verschiedenen Sprachen.

Veranstaltungsräume	Größe/Bestuhlung			
	Fläche m <sup>2</sup>	Reihen	Parlam.	U-Form
Hamburg	84	65	37	23
Hannover	86	65	37	23
Böhmesaal	380	265	204	60
Wiesbaden	92	65	49	31
Köln	76	40	32	21
Erfurt	67	40	25	15
Dresden	50	20	19	17
Bremen	63	40	32	322
Dortmund	75	40	32	21
Wismar	80	50	40	27



- 📍 29614 Soltau | Winsener Str. 111
- ☎ 05191/605-0 📠 05191/605-185
- 👤 Magdalena Marquardt (Tagen)
- ✉ info@hotel-park-soltau.de
- 🌐 www.hotel-park-soltau.de
- ★ Details unter [www.seminarmarkt.de/TL134](http://www.seminarmarkt.de/TL134)

€ 134,90 € TP

👤 20 Räume

🛏 191 Zimmer

P 250 Parkplätze

🏠 7.6 km

🚆 0.1 km

✈ 80.0 km HAJ





DIE WELT ZU GAST



- 📍 29221 Celle | Thaerplatz 1
- ☎ 05141/919-3 📠 05141/919-444
- 👤 Sascha Hilgendorf (Tagen)
- ✉ info@congress-union-celle.de
- 🌐 www.congress-union-celle.de
- ★ Details unter [www.seminarmarkt.de/TL701](http://www.seminarmarkt.de/TL701)

€ 46,00 € TP    🏠 11 Räume

Die Welt zu Gast - seit über 100 Jahren

Willkommen - in der Congress Union Celle!

Unser Veranstaltungszentrum ist ein multifunktionaler Veranstaltungsort mit einem vielfältigen Kultur- und Unterhaltungsprogramm. Neben umfangreichem Service jeder Art, der das kleinste Detail berücksichtigt, bieten wir Ihnen auch Gastronomie von höchster Qualität.

Egal ob Meeting, Seminar, Kongress, Messe oder Hochzeit, wir haben die passende Lösung für Ihre Ziele.

Veranstaltungsräume	Fläche m²	Größe/Bestuhlung		
		Reihen	Parlam.	U-Form
Großer Saal	960	1200	600	100
Europasaal	368	400	220	70
Celler Saal	263	220	130	80
Celler Saal geteilt	149	120	80	40
Weinzimmer	65	50	30	20
Jagdzimmer	64	50	30	20
Schlosszimmer	75	60	50	25
Konferenzraum	51	20	15	-
Kabinett	27	20	15	-

P 600 Parkplätze    🏠 35.0 km    🚆 1.0 km    ✈ 37.0 km HAJ

Tagungshotel

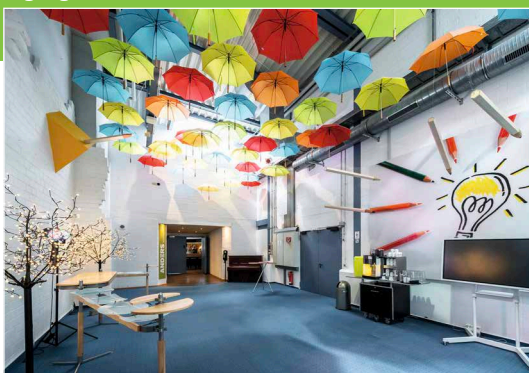

- 📍 29664 Walsrode | Gottlieb-Daimler-Str. 6-11
- ☎ 05161/607-550 📠 05161/607-555
- 👤 Carsten Hasselbrinck (Tagen) | Doreen Garn (Zimmer)
- ✉ tagung@anderswalsrode.de
- 🌐 www.hotel-walsrode.de
- ★ Details unter [www.seminarmarkt.de/TL409](http://www.seminarmarkt.de/TL409)

€ 57,00 € TP    🏠 13 Räume    🛏 75 Zimmer

ANDERS Hotel | Restaurant | Tagung Walsrode

★★★★S

Tagen Sie individuell und ANDERS

Das ANDERS Hotel Walsrode ist ein 3-Sterne-Plus-Hotel in hervorragender Lage im Städtedreieck Hamburg, Bremen und Hannover. Die Autobahnen A7 und A27 liegen nur ca. 3 km vom Hotel entfernt. Inmitten der Lüneburger Heide verspricht das ANDERS eine exzellente Arbeits- und Veranstaltungsatmosphäre. Die gut ausgestatteten Tagungsräume sind dank ihrer variablen Größen und der natürlichen Belichtung nicht nur einladend, sondern auch mit der neuesten Technologie bestens ausgestattet. Der große Tagungsraum MUT (ca. 360 m²) verfügt über eine PKW-Zufahrt und eignet sich ideal für größere Events wie Präsentationen, Hausmessen oder andere Veranstaltungen. Langweilig war gestern, machen Sie es ANDERS.

Veranstaltungsräume	Fläche m²	Größe/Bestuhlung		
		Reihen	Parlam.	U-Form
MUT	360	199	160	60
Ausdruck 1&2	130	100	70	33
Dynamik	108	70	42	30
Hamonie	58	32	20	14
Freude	47	32	24	16
Energie	100	95	65	30
Gelassenheit	40	24	16	12
Kreativität	27	20	12	8
Lebendigkeit	51	32	24	16
Verantwortung	34	24	14	12

P 170 Parkplätze    🏠 3.0 km    🚆 2.0 km    ✈ 55.0 km HAJ

überwegs. think. learn. innovate.

überwegs ist die Lösung für klassische Meeting- und Seminarräume in Hannovers City. Schnell zu erreichen im Herzen der Stadt. Die Plattform überwegs bietet gleichzeitig flexible, digitale und damit ortsunabhängige Möglichkeiten für Workshops. Das ideale On- und Offline-Umfeld für interne Fortbildungen, Change-Prozesse oder neue Bildungsveranstaltungen. Profitieren Sie von einer großen Auswahl erfahrener Coaches, die Sie vor Ort oder im digitalen Umfeld weiterbringen.



Veranstaltungsräume	Größe/Bestuhlung			
	Fläche m²	Reihen	Parlam.	U-Form
Spielwiese	105	70	24	24
Plattenkiste	35	34	8	12
Baustelle	35	20	12	14

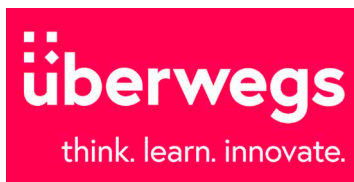

- 📍 30159 Hannover | Georgstraße 56
- ☎ 0511/28061-333
- 📧 gemeinsam@ueberwegs.de (Tagen)
- ✉ gemeinsam@ueberwegs.de
- 🌐 www.ueberwegs.de
- ★ Details unter [www.seminarmarkt.de/TL1007](http://www.seminarmarkt.de/TL1007)

€ 380,00 € TP
👥 3 Räume
🅑 2 Parkplätze
🏠 7.0 km
🚆 1.0 km
✈ 12.0 km HAJ

# meetinn Konferenzzentrum Hannover

## Seminarraum

Ihr Konferenzraum in Hannover in Messenähe

Keine Lage ist in Hannover begehrt als die Nähe zum Messegelände. Wenn auch Sie einen Konferenzraum in Hannover nahe der Messe suchen, sind Sie bei uns genau richtig! Bis zu 50 Teilnehmer können Sie in unsere Besprechungsräume zu Meetings, Coachings oder Seminaren einladen. Ihr Konferenzraum in Hannover – hochwertige Ausstattung und Services: 4 Besprechungsräume für bis zu 50 Teilnehmer; Tagungstechnik wie Beamer, Flipchart, Moderationsmaterial vor Ort; angenehme Atmosphäre; lichtdurchflutete Schulungsräume; WLAN; auf Wunsch Verpflegungspaket oder individuelles Catering; kurzfristige Anmietung; sehr gut mit dem Auto oder öffentlichen Verkehrsmitteln erreichbar – Parkplätze vor Ort.



Veranstaltungsräume	Größe/Bestuhlung			
	Fläche m²	Reihen	Parlam.	U-Form
Titan	73	50	30	20
Calypso	54	30	20	15
Pluto	51	30	20	15
Dione	38	15	12	12



- 📍 30519 Hannover | Am Brabinke 14
- ☎ 0800/707082043
- 📧 Lukas Frania (Tagen)
- ✉ info@meetinn.de
- 🌐 <https://www.meetinn.de/konferenzraeume-hannover/>
- ★ Details unter [www.seminarmarkt.de/TL884](http://www.seminarmarkt.de/TL884)

€ 21,00 € TP
👥 4 Räume
🅑 20 Parkplätze
🏠 9.0 km
🚆 1.0 km
✈ 30.0 km HAJ

## Tagungshotel



## Mercure Hotel Hannover City

# MERCURE

## HOTEL

HANNOVER CITY

- 📍 30169 Hannover | Willy-Brandt-Allee 3
- ☎ 0511/8008-107
- 👤 Jessica Sens (Veranstaltungsleitung) (Tagen) | Julia Becker, Lukas Mahler (Zimmer)
- ✉ h1016-sb@accor.com
- 🌐 www.mercure.de
- ★ Details unter [www.seminarmarkt.de/TL26](http://www.seminarmarkt.de/TL26)

€ 68,00 € TP

👤 5 Räume

🛏 145 Zimmer

P 25 Parkplätze

🏠 6.0 km

🚆 1.0 km

✈ 12.0 km HAJ

## Entspannt Tagen im Herzen Hannovers

Direkt im Zentrum von Hannover und doch im Grünen gelegen, erwartet Sie das Mercure Hotel Hannover City zum entspannten Tagen in angenehmer Umgebung. Für Seminare, Tagungen und Bankette stehen Ihnen 3 modern ausgestattete Räume für bis zu 100 Personen zur Verfügung. Unvergesslich tagen oder feiern mit bis zu 20 Personen können Sie in unserem denkmalgeschützten Marienburgzimmer 'Salle Nollet' aus dem Jahr 1889. Für Veranstaltungen und Konzerte bietet Hannover mit der ZAG Arena, der SwissLifeHall, dem Theater am Aegi oder dem GOP Varieté viele verschiedene Möglichkeiten für jeden Anlass und Geschmack.

Veranstaltungsräume	Größe/Bestuhlung			
	Fläche m²	Reihen	Parlam.	U-Form
Döhren	140	80	60	35
Linden	85	50	32	20
Döhren & Linden	225	100	100	55
List	30	15	12	10
Salle Nollet	40	20	14	12

## Tagungshotel



## Designhotel + Congresscentrum Wienecke XI.

Das Wienecke XI. liegt zentral, aber in ruhiger Umgebung mit direktem Anschluss an die öffentlichen Verkehrsmittel. Für alle Gäste die mit dem Auto anreisen, bieten wir Parkplätze und Tiefgaragenstellplätze in großer Anzahl – inklusive sieben E-Ladestationen – gegen Gebühr an. Als perfektes Tagungshotel bietet wir 280 Betten in 140 Nichtraucherzimmern. Alle Räume sind mit Dusche, WC, Föhn, Zimmersafe, Kühlschrank, großem Smart TV inklusive Radio und Steckdosen mit USB Port ausgestattet. Im angeschlossenen CongressCentrum Wienecke XI. stehen Ihnen auf 3.500m² über 15 multifunktionale Veranstaltungsräume mit großzügigen Außenflächen zur Verfügung.

## WIENECKE XI.

DESIGNHOTEL + CONGRESS CENTRUM

- 📍 30519 Hannover | Hildesheimerstr. 380
- ☎ 0511/126110 📠 0511/12611511
- 👤 Olaf Backhaus und Katrin Pelikan (Tagen) | Herr Conny Pelikan (Zimmer)
- ✉ reservierung@wienecke.de
- 🌐 www.wienecke.de
- ★ Details unter [www.seminarmarkt.de/TL445](http://www.seminarmarkt.de/TL445)

€ ab 80,00 € TP

👤 15 Räume

🛏 140 Zimmer

P 300 Parkplätze

🏠 2.0 km

🚆 7.0 km

✈ 18.0 km HAJ

Veranstaltungsräume	Größe/Bestuhlung			
	Fläche m²	Reihen	Parlam.	U-Form
Congresscentrum Wienecke	1000	1250	400	–
Großer Saal	513	1200	350	–
Kleiner Saal	297	350	150	–
Tagungsraum Hotel	128	90	60	70
Tagungsraum I	64	40	40	32
Kaminzimmer	52	60	30	40
Tagungsraum V	33	22	14	12
Tagungsraum VII	75	80	50	50
Tagungsraum VIII	43	40	24	20
Tagungsraum II	64	40	30	20

## WIR GEBEN RAUM

IHR TAGUNGSHOTEL VOR DEN TOREN HANNOVERS:  
WIR GEBEN IHNEN PLATZ. FÜR IDEEN. FÜR INNOVATION.

Herzlich Willkommen im MEDIAN Hotel Hannover Lehrte, die perfekte Adresse für Tagungen, Seminare und Schulungen im Herzen Niedersachsens. Zentral gelegen vor den Toren der Landeshauptstadt, sind wir auf einer Fläche von 27.000 m<sup>2</sup> wie kaum ein anderes Hotel auf Tagungen und Businessgäste ausgerichtet. Neben 24 Tagungs- und Gruppenräume für bis zu 200 Personen stehen 1000m<sup>2</sup> Außen-Eventfläche und Ausstellungsflächen zur Verfügung. Gemeinsam mit Ihnen machen wir Ihre Veranstaltung zum Erfolg!

Veranstaltungsräume	Fläche m <sup>2</sup>	Größe/Bestuhlung		
		Reihen	Parlam.	U-Form
Raum 1, Raum 2	50	30	16	15
Raum 6, Raum 7, Raum 8	55	50	30	20
Raum 10	70	50	30	20
Raum 12	43	50	25	20
Raum 13a	48	25	17	17
Raum 16, Raum 17	43	25	13	13
Raum 18, Raum 19	43	25	13	13
Raum 20	55	40	21	18
Raum 21	65	50	25	20



- 📍 31275 Lehrte | Zum Blauen See 3
- ☎ 05132/82900 📠 05132/829555
- 👤 Jens Reinecke (Tagen) | Nadine Backhaus (Zimmer)
- ✉ info@median-hotel.de
- 🌐 www.median-hotel.de
- ★ Details unter [www.seminarmarkt.de/TL925](http://www.seminarmarkt.de/TL925)

€ 46,00 € TP

👤 24 Räume

🛏 177 Zimmer

🅑 140 Parkplätze

🏠 0.5 km

🚆 1.0 km

✈ 20.0 km HAJ

## Kultur Räume Gütersloh

## Kultur Räume Gütersloh - Hier liegen Sie richtig!

Durch den Zusammenschluss von Stadthalle und dem gegenüberliegenden Theater unter der Marke Kultur Räume Gütersloh bietet sich Ihnen eine große räumliche Bandbreite, die immer wieder neue, spannende Veranstaltungskonzepte ermöglicht - als reines Live-Event oder im Hybrid-Format. Halten Sie zum Beispiel tagsüber Ihren Kongress oder Ihre Tagung im Großen Saal der Stadthalle ab. Nutzen Sie die Foyers und das Forum für eine begleitende Fachausstellung und die Tagungsräume für Workshops. Und abends feiern Sie in der Skylobby des Theaters hoch über den Dächern von Gütersloh. Informieren Sie sich über die vielseitigen Möglichkeiten. Wir beraten Sie gerne.

Veranstaltungsräume	Fläche m <sup>2</sup>	Größe/Bestuhlung		
		Reihen	Parlam.	U-Form
Großer Saal	800	975	500	60
Kleiner Saal	400	360	190	50
Konferenzraum Falun (K11), teilbar	112	100	50	35
Konferenzraum Broxtowe (K12)	65	50	30	15
Konferenzraum Châteauroux (21)	65	50	30	15
Konferenzraum Grudziadz (22), teilbar	108	100	50	30
Konferenzraum Gütersloh (K23)	38	25	16	15
Skylobby	400	200	150	-
Theatersaal	245	530	-	-
Studiobühne	195	140	90	-



- 📍 33330 Gütersloh | Friedrichstr. 10
- ☎ 05241/864-272 📠 05241/864-220
- 👤 Stefan Hübner (Tagen)
- ✉ stefan.huebner@guetersloh.de
- 🌐 www.kultur-raume-gt.de
- ★ Details unter [www.seminarmarkt.de/TL748](http://www.seminarmarkt.de/TL748)

€

👤 12 Räume

🅑 200 Parkplätze

🏠 8.0 km

🚆 1.0 km

✈ 50.0 km PAD



**Detmolder  
Stadthallen GmbH**

📍 32756 Detmold | Schlossplatz 7  
 ☎ 05231/22266  
 ✉ l.gross@detmold.de  
 🌐 <https://www.stadthalle-detmold.de/>  
 ★ Details unter [www.seminarmarkt.de/TL1161](http://www.seminarmarkt.de/TL1161)

€ 198,00 € TP    👥 4 Räume

Genießen Sie das einzigartige Ambiente im Herzen der alten Residenzstadt

Veranstaltungsräume	Fläche m²	Größe/Bestuhlung		
		Reihen	Parlam.	U-Form
Großer Saal	500	472	200	70
Kleiner Saal	150	120	60	32
Konferenzraum groß	50	–	–	14
Konferenzraum klein	35	–	–	12

P 9 Parkplätze    🏠 35.0 km    🚆 0.7 km    ✈ 49.0 km PAD



📍 34131 Kassel | Kuhbergstraße 28  
 ☎ 0561/70570999  
 👤 Yvonne Weber (Tagen)  
 ✉ info@raumfrei-kassel.de  
 🌐 <https://raumfrei-kassel.de>  
 ★ Details unter [www.seminarmarkt.de/TL1155](http://www.seminarmarkt.de/TL1155)

€ ab 150,00 € TP    👥 6 Räume

**Meeting.** Ihr sucht einen passenden Raum?  
**Tapetenwechsel.** Ihr möchtet heute einfach mal anderswo arbeiten?  
**Inspiration.** Ihr wollt eure Kreativität anregen?  
**Räumlichkeiten für Teams,** Unternehmen, Start-Ups, Selbständige, Privatpersonen, Kooperationspartner:innen.

Wir bieten moderne Räume, die wir interessierten Menschen und Gruppen, Selbständigen, Coaches, Trainern, Unternehmen und Start-ups für einen oder auf Wunsch mehrere Tage zur Verfügung stellen. Alle Meeting-Räume sind komplett ausgestattet.

Veranstaltungsräume	Fläche m²	Größe/Bestuhlung		
		Reihen	Parlam.	U-Form
L1	46			
L2	46			
L3	45			
M1	30			
M2	20			
M3	20			
Küche				
Wohnzimmer				

P 6 Parkplätze    🏠 1.0 km    🚆 3.0 km    ✈ 63.0 km PAD



## Parkhotel Emstaler Höhe

Tagungshotel

### Ihr Tagungshotel in der Mitte Deutschlands - Nähe Kassel!

Top Lage. Das Tagungshotel im Herzen Deutschlands! Es erwartet Sie kompetenter Service, Top-Technik und Highspeed-Internetzugang und natürlich Wohlfühl-atmosphäre, um Ihre Veranstaltung optimal zu unterstützen. 2013 wurden alle Zimmer und Bäder renoviert und neu ausgestattet. Nur 200m vom Hotel entfernt erreichen Sie zusätzlich zu den angegebenen Tagungsräumen noch den Kur- & Festsaal mit 400qm.



Veranstaltungsräume	Größe/Bestuhlung			
	Fläche m <sup>2</sup>	Reihen	Parlam.	U-Form
Emstal 1	207	200	150	160
Emstal 2	113	100	70	70
Emstal 3	95	100	60	60
Emstal 4	74	75	45	45
Emstal 5	53	60	30	25
Emstal 6	49	60	30	25
Emstal 7	37	12	-	37
Pavillon	36	25	20	25

- 📍 34308 Bad Emstal | Kissinger Straße 2
- ☎ 05624/509-0 📠 05624/509-200
- 👤 Sabine Frankfurth (Tagen) | Susanne Siebert (Zimmer)
- ✉ Info@emstaler-hoehe.de
- 🌐 www.emstaler-hoehe.de
- ★ Details unter [www.seminarmarkt.de/TL530](http://www.seminarmarkt.de/TL530)

- € 39,00 € TP
- 👤 8 Räume
- 🛏 54 Zimmer
- 🅅 100 Parkplätze
- 🏠 12.0 km
- 🚆 18.0 km
- ✈ 35.0 km

D3  
30



## Göbel's Hotel Rodenberg

Tagungshotel

### Tagen im Herzen Deutschlands

Allroundtalent in reizvoller Lage

Auf dem Rodenberg, mit faszinierendem Blick über das Fuldata und die schöne Fachwerkstadt Rotenburg an der Fulda, liegt das Göbel's Hotel Rodenberg – ein wahres Allroundtalent für Urlaubsreisende, Wellnessgäste, Sportbegeisterte, Tagungsgäste und Veranstalter.

Das außerordentliche Raumangebot, vom Seminarraum bis zu 192 großzügigen und komfortabel ausgestatteten Zimmer und Suiten mit Balkon oder Loggia. Diese verfügen über Bad oder Dusche, WC, teilweise mit Bidet, Telefon, SAT-TV und Radio.



**GÖBEL'S**  
**HOTEL RODENBERG**  
ROTENBURG A. D. FULDA

Veranstaltungsräume	Größe/Bestuhlung			
	Fläche m <sup>2</sup>	Reihen	Parlam.	U-Form
Limes Verdi Palazzo	411	300	172	90
Limes Verdi	274	180	110	70
Verdi Palazzo	274	180	110	70
Limes	137	110	72	38
Verdi	137	110	72	38
Palazzo	137	110	72	38
Leonardo	70	40	24	20
Curio	90	50	20	26
Focus	90	50	30	30
Da Vinci	78	40	36	22

- 📍 36199 Rotenburg a. d. Fulda | Heinz-Meise-Str. 96 - 98
- ☎ 06623/4349-1162 📠 06623/4349-3000
- 👤 Marion Wiegand
- ✉ bankett@goebels-rodensburg.de
- 🌐 www.goebel-hotels.de
- ★ Details unter [www.seminarmarkt.de/TL612](http://www.seminarmarkt.de/TL612)

- € 60,00 € TP
- 👤 25 Räume
- 🛏 190 Zimmer
- 🅅 250 Parkplätze
- 🏠 20.0 km
- 🚆 2.0 km
- ✈ 140.0 km FRA

Tagungshotel

Best Western Plus Konrad Zuse Hotel



## Best Western Plus Konrad Zuse Hotel

- 📍 36088 Hünfeld | Josefstr. 1
- ☎ 06652/7475-0 📠 06652/7475-255
- 👤 Daniela Gelhausen (Tagen) | Mandy Bressel (Zimmer)
- ✉ info@konrad-zuse-hotel.de
- 🌐 www.konrad-zuse-hotel.de
- ★ Details unter [www.seminarmarkt.de/TL95](http://www.seminarmarkt.de/TL95)

€ 43,50 € TP
👤 10 Räume
🛏 100 Zimmer
🅐 275 Parkplätze
🏠 5.0 km
🚆 0.5 km
✈ 110.0 km FRA

### Wir. Für Sie.

Zehn Tagungsräume (teilweise kombinierbar und PKW-befahrbar) mit bodentiefen Fenstern, Klimaanlage, Teppichboden und moderner Technik. Alle Stühle im Tagungsbereich mit Armlehnen für bequemes Arbeiten, alle Tische mit einer Arbeitstiefe von 70 cm pro Person. Activity-Corner für erholsame Pausen. Eigene Bankettabteilung mit persönlichem Ansprechpartner. Vielfältiges Rahmenprogramm. VDR-zertifiziert (Certified Conference Hotel). Erstklassiges Restaurant & Bar. Wellness-Landschaft (Saunen, Dampfbad, Whirlpools, Solarium), Fitnessraum und Hallenbad. 275 kostenfreie Parkplätze. Seit 2008 eines der besten deutschen Best Western Hotels (lt. Best Western QPI).

Veranstaltungsräume	Größe/Bestuhlung			
	Fläche m²	Reihen	Parlam.	U-Form
Berlin	89	85	50	25
Z21	81	75	44	26
Z22	47	30	20	12
Z23	53	34	24	12
Z 1	61	55	30	22
Z 2, Z 3, Z 4	68	55	30	22
Z 3 - Z 4	136	110	70	35
Z 1 - Z 4	265	220	150	75
Z 21 - Z 23	181	170	110	55
Hünfeld	42	30	20	12

Eventlocation

Schilde-Halle



### Zentral. Historisch. Kreativ. Die Schilde-Halle in Bad Hersfeld

**Zentral:** Mitten in Deutschland gelegen, ausreichend Parkmöglichkeiten und eine hervorragende infrastrukturelle Anbindung an Autobahnen und ICE-Bahnhof sorgen für gute Erreichbarkeit.

**Historisch:** Backsteinmauern treffen Glasfassade, markante Stahlträger stützen einen schwebenden Deckenkran. Die Mauern des beeindruckenden Industriedenkmals erzählen Geschichten.

**Kreativ:** Die wandelbare Kulisse der Schilde-Halle eignet sich für nahezu jedes Eventformat. Ob gradlinig und lichtdurchflutet für eine Tagung oder als urbaner Club für die Party danach, hier ist jede Atmosphäre möglich. Von großen Produkten bis zum kleinsten Detail, das Ambiente der Schilde-Halle setzt alles perfekt in Szene.



- 📍 36251 Bad Hersfeld | Benno-Schilde-Platz 4
- ☎ 06621/1869900 📠 06621/1869909
- 👤 Anne Groß (Tagen)
- ✉ schilde-halle@bad-hersfeld.de
- 🌐 www.schilde-halle.de
- ★ Details unter [www.seminarmarkt.de/TL937](http://www.seminarmarkt.de/TL937)

€
👤 2 Räume
🅐 190 Parkplätze
🏠 2.5 km
🚆 0.5 km
✈

## Tagen mit Wohlbehagen mitten in Deutschland

Tagungen, Seminare und Kongresse, darauf hat sich das Hotel (200 Zimmer) im Laufe vieler Jahre mit einem engagierten und flexiblen Service spezialisiert, der schon mit der Planung beginnt und mit einem perfekten Tagungsmanagement endet. Dem Veranstalter stehen 30 Räumlichkeiten von 30 bis 870 m<sup>2</sup> mit hohem Komfort zur Verfügung. Das Tagungshotel unterzieht sich seit Jahren erfolgreich den Prüfungen der Dehoga und des VDR als 'Certified Conference Hotel'.



- 36284 Hohenroda | Schwarzengrunder Str. 9
- 06676/181 06676/1487
- Christiane Richter (Tagen)
- hohenroda@web.de
- www.hotelpark-hohenroda.com
- Details unter [www.seminarmarkt.de/TL248](http://www.seminarmarkt.de/TL248)

Veranstaltungsräume	Größe/Bestuhlung			
	Fläche m <sup>2</sup>	Reihen	Parlam.	U-Form
Hessenhalle	870	–	350	–
Frankfurt	420	–	130	–
Offenbach	100	–	45	–
Hanau	100	–	45	–
Wiesbaden	80	–	30	–
Erfurt	105	–	45	–
Mariendorf	75	–	35	–
Sanssouci	75	–	35	–
Charlottenburg	75	–	35	–
Altona	75	–	35	–

- 49,50 € TP
- 30 Räume
- 200 Zimmer
- 350 Parkplätze
- 10.0 km
- 25.0 km
- 130.0 km FRA

## Vogelsbergdorf Herbstein

## Vogelsbergdorf - Tagen mit Weitblick

Herzlich Willkommen im Vogelsbergdorf! Tagen mitten in Deutschland - für alle gut erreichbar.

Sie wohnen in lichtdurchfluteten Bungalows und tagen im Hauptgebäude in gut ausgestatteten Tagungsräumen. Bei uns erwarten Sie eine gut ausgerüstete Kleinkunsthöhne mit allen Präsentationstechniken, leckere, regionale und mediterrane Küche mit Essens-Events auf Wunsch und ausgewählte Bausteine für Ihr Seminar-, Freizeit- und Kulturprogramm. Gerne stellen wir Ihnen auch einen Pool von Referenten und Animatoren zur Verfügung.



- 36358 Herbstein | Adolph Kolping Straße 22
- 06643/7020 06643/702141
- rezeption@vogelsbergdorf.de
- www.vogelsbergdorf.de
- Details unter [www.seminarmarkt.de/TL919](http://www.seminarmarkt.de/TL919)

Veranstaltungsräume	Größe/Bestuhlung			
	Fläche m <sup>2</sup>	Reihen	Parlam.	U-Form
Kolleg 1	51	20	15	15
Kolleg 2 und 3	68	40	30	25
Kolleg 4 und 5	69	40	30	25
STUDIO A	199	110	100	–
Raum 1	50	30	20	20
Raum 2	31	10	–	10
Raum 3	89	50	40	35

- 32,00 € TP
- 9 Räume
- 85 Zimmer
- 80 Parkplätze
- 29.0 km
- 17.0 km
- 79.0 km FRA



## Tagungshotel



GÖBEL'S  
SCHLOSSHOTEL  
PRINZ VON HESSEN  
FRIEDEWALD

📍 36289 Friedewald | Schlossplatz 1  
 ☎ 06674/92240 📠 06674/9224250  
 👤 Christine Garbas (Tagen) | Susanne Heß (Zimmer)  
 ✉ tagung@goebels-schlosshotel.de  
 🌐 www.goebels-schlosshotel.de  
 ★ Details unter [www.seminarmarkt.de/TL61](http://www.seminarmarkt.de/TL61)

€ 59,00 € TP

👤 10 Räume

🛏 90 Zimmer

P 100 Parkplätze

🏠 2.0 km

🚆 12.0 km

✈ 150.0 km FRA

## Göbel's Schlosshotel 'Prinz von Hessen'

Das Göbel's Schlosshotel "Prinz von Hessen" ist ein modernes, familiengeführtes Hotel mit 90 Zimmern. Es verfügt über 2 Restaurants, die "7Grad Bar", das "Prinzesscafé" und einen 2.000qm großen Wellnessbereich mit Sauna-, Spa-, Fitness und Wellnessbereich. Unser Schlosspark und die Wasserburg sind der perfekte Austragungsort für Outdoorerevents. Für einen gemütlichen Abend mit eigener Feuerstelle direkt am Park sorgt unsere rustikale Festscheune. Digitale Hybridveranstaltungen sind dank modernster Technik wie z.B. 82" Touchmonitoren oder kabelloser Übertragung dank BarcoClickshare jederzeit ohne besondere Vorkenntnisse möglich. Im Raum sind Luftmessgeräte zur qualitativen Messung der Raumluft.

Veranstaltungsräume	Größe/Bestuhlung			
	Fläche m²	Reihen	Parlam.	U-Form
Rittersaal	250	150	100	70
"Philipp v. Hessen" I	35	25	12	15
"Wilhelm" II	32	20	12	15
Landgraf "Moritz" III	48	35	25	20
"Juliane" IV	48	24	16	14
"Eleonore" V	59	44	28	22
Landgraf "Ludwig" VI	43	20	18	16
Landgraf "Heinrich" VII	47	20	18	16
"Jakob v. Ettlingen" VIII	133	50	30	25
VIP "Prinz von Hessen" IX	29	–	–	12

## Tagungshotel



★ ★ ★ ★ ★  
FREIZEIT IN  
Tagungs- und Eventhotel

📍 37079 Göttingen | Dransfelder Straße 3  
 ☎ 0551/9001-0 📠 0551/9001-100  
 👤 Jana John (Tagen) | Katja Lacher (Zimmer)  
 ✉ reservierung@freizeit-in.de  
 🌐 www.freizeit-in.de  
 ★ Details unter [www.seminarmarkt.de/TL124](http://www.seminarmarkt.de/TL124)

€ 40,00 € TP

👤 44 Räume

🛏 209 Zimmer

P 720 Parkplätze

🏠 0.5 km

🚆 6.0 km

✈ 120.0 km HAJ

## Hotel Freizeit In

## Tagen wie Sie wollen!

Viele Jahre zählt das Hotel Freizeit In bereits zu den besten Tagungshotels in Deutschland. Seit 2013 wurden umfassende Renovierungsarbeiten in Zimmern, Restaurants und Tagungsebenen durchgeführt. Mittlerweile hat sich das Hotel Freizeit In zusätzlich als einer der größten professionellen Catering Services in Südniedersachsen einen Namen gemacht. Im Februar 2015 wurde mit dem 'Meisterwerk' die wohl in Deutschland einmalige Praxishalle für Innenausbau fertiggestellt. Hier können in 6 Praxis- und Theorieräumen Seminare für Heimwerkerfachwissen stattfinden. Das Vital Spa Team erhöht die Leistungsfähigkeit Ihrer Teilnehmer mit unseren tagungsunterstützenden Programmen. Kostenfreies WLAN im Haus.

Veranstaltungsräume	Größe/Bestuhlung			
	Fläche m²	Reihen	Parlam.	U-Form
Salon 15-19	600	537	280	–
Salon 37-39	210	192	90	48
Salon 36	70	60	32	20
Salon 25/26	55	24	18	16
Salon 17	150	120	56	30
Salon 17/18	278	255	144	44
Salon 17-19	416	375	218	–
Salon 12	27	15	–	6
Salon 32	54	36	22	20
Salon 39	72	50	32	20

## Tagen und Entspannen am Mittelpunkt Deutschlands

Mitten in herrlicher Natur gelegen, bietet das Tagungshotel in Nordthüringen den optimalen Rahmen für ein erlebnisreiches, effizientes und kommunikatives Miteinander. Insgesamt verfügt das 4-Sterne-Superior Hotel über 6 moderne Tagungsräume und 2 Kreativwerkstätten mit einer Größe von 25 bis 170 m<sup>2</sup>. Die zentrale und verkehrsgünstige Lage unweit von der A38 sowie die 354 Parkplätze garantieren eine stressfreie und entspannte Anreise. Individuelle Rahmenprogramme, die Möglichkeit im Freien zu Tagen und eine aktive Pausengestaltung sorgen für eine angenehme Work-Life-Balance. Ein Restaurant, eine Hotelbar sowie ein 4.500 m<sup>2</sup> großer Wellnessbereich runden zudem das Angebot ab.

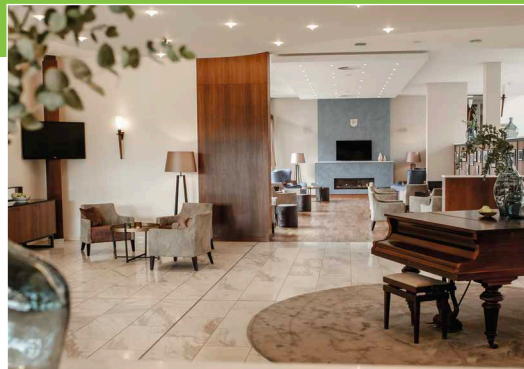

HOTEL  
**AM VITALPARK**  
WELLNESS TAGUNG FITNESS

- 📍 37308 Heilbad Heiligenstadt | In der Leineau 2
- ☎ 03606/6637-820 📠 03606/6637-999
- 👤 Frau Nicole Hey, Frau Barbara Leineweber (Tagen)
- ✉ veranstaltungen@hotel-am-vitalpark.de
- 🌐 <https://www.hotel-am-vitalpark.de>
- ★ Details unter [www.seminarmarkt.de/TL811](http://www.seminarmarkt.de/TL811)

Veranstaltungsräume	Größe/Bestuhlung			
	Fläche m <sup>2</sup>	Reihen	Parlam.	U-Form
Sole	77	50	25	20
Dingelstädt 1 & 2	55	20	15	15
Worbis	55	25	20	15
Leinefelde	86	50	30	30
Leinefelde & Worbis	141	100	70	40
Duderstadt	170	130	65	35

€ 35,00 € TP

👤 8 Räume

🛏 130 Zimmer

🅑 354 Parkplätze

🏠 2.0 km

🚆 2.0 km

✈ 90.0 km ERF

## Harz TagungsPool

### Destination

### Tagen im Harz – Immer ein Incentive

Tagen in der Mitte Deutschlands. Umrahmt von wichtigen Autobahnverbindungen ist der Harz aus den umliegenden Ballungszentren in kurzer Fahrzeit erreichbar. Dabei bleibt er vom (Verkehrs)-Lärm und der Hektik der Metropolen unberührt. Außergewöhnliche Locations, individuelle Tagungshotellerie, u.a. Naturresort Schindelbruch – erstes klimapositives Hotel Mitteldeutschlands - und Tagungshäuser sind von urwüchsiger Natur umgeben. Incentives werden zum Wechselbad der Gefühle – an einem Tag heißt es für die Teilnehmer mit einem GPS-Gerät durch die Natur streifen und Flüsse mit selbstgebauten Konstruktionen überwinden, am nächsten Tag tauchen sie ein in die mystische Welt einstiger Bergwerke und als krönenden Abschluss genießen sie die Exklusivität von Schloß Wernigerode® (Foto) oder der Kaiserpfalz in Goslar. ...Alles natürlich, authentisch und hautnah erlebbar. Der Harz TagungsPool (HTP) bündelt die verschiedenen Kompetenzen und das HTP-Büro fungiert als zentraler Ansprechpartner für interessierte Kunden. Harzweit engagieren sich in unserem Netzwerk über 20 Anbieter. Detaillierte Informationen gibt es auf [www.tagungsharz.com](http://www.tagungsharz.com).



# Harz

- 📍 38640 Goslar | Marktstr. 45
- ☎ 05321/3404-30 📠 05321/3404-66
- 👤 Ute Döppelheuer (Tagen)
- ✉ [u.doepfelheuer@tagungsharz.com](mailto:u.doepfelheuer@tagungsharz.com)
- 🌐 [www.tagungsharz.com](http://www.tagungsharz.com)
- ★ Details unter [www.seminarmarkt.de/TL118](http://www.seminarmarkt.de/TL118)

## Tagungshotel

**THE RITZ-CARLTON**  
 WOLFSBURG

- 📍 38440 Wolfsburg | Parkstraße 1
- ☎ 05361/607000 📠 05361/608000
- 👤 Veranstaltungsabteilung
- ✉ wolfsburg.ccs@ritzcarlton.com
- 🌐 www.ritzcarlton.de/wolfsburg
- ★ Details unter [www.seminarmarkt.de/TL752](http://www.seminarmarkt.de/TL752)

€ ab 75,00 € TP    🛏 10 Räume    🛏 170 Zimmer

🅑 80 Parkplätze    🏠 5.0 km    🚆 1.0 km    ✈ 80.0 km HAJ

## The Ritz-Carlton, Wolfsburg

## Das The Ritz-Carlton, Wolfsburg - 5-Sterne neu erleben und entdecken

Genießen Sie die perfekte Kombination aus einzigartigem Service, ausgezeichneten Küche und außergewöhnlichem Design im The Ritz-Carlton, Wolfsburg. Inmitten der Autostadt, Kommunikationsplattform des Volkswagen Konzerns, gelegen, ist das 5-Sterne-Superior-Hotel idealer Ausgangspunkt für den Besuch in Wolfsburg und überrascht mit einer Mischung aus deutscher Technologie, erstklassigem Service und der mit drei Michelin-Sternen ausgezeichneten Küche.

Veranstaltungsräume	Größe/Bestuhlung			
	Fläche m²	Reihen	Parlam.	U-Form
Kosmo	269	200	95	40
Kosmo 1	112	60	35	25
Kosmo 2	157	150	50	30
Ruhe	40	20	9	–
Dialog	40	20	9	–
Ueberzeugung	48	25	15	–
Weitblick	69	50	25	20
Argument	28	–	6	–

## Tagungshotel



- 📍 38820 Halberstadt | Kirschallee 6
- ☎ 03941/575-8 📠 03941/575-304
- 👤 Frau Jennifer Breuste, Frau Ellen Hinz (Tagen)
- ✉ info@k6-seminarhotel.de
- 🌐 <https://www.k6-seminarhotel.de>
- ★ Details unter [www.seminarmarkt.de/TL862](http://www.seminarmarkt.de/TL862)

€ 25,00 € TP    🛏 26 Räume    🛏 120 Zimmer

🅑 134 Parkplätze    🏠 25.0 km    🚆 1.0 km    ✈ 125.0 km LEJ

 ★★★★★S  
 K6 Seminarhotel

## Aktiv Tagen

Wir wissen wie Seminar geht. Seit mehr als 20 Jahren sind wir auf Tagungen, Seminare und Events für Unternehmen, Verbände und Institutionen spezialisiert. Unsere 6 Kompetenzen für Ihr erfolgreiches Seminar: Vielseitigkeit, Teambuilding, Konzentration, Balance, Sport & Kultur! Ob Schulung, Lehrgang, Workshop oder Strategiemeeting, unsere 27 lichtdurchfluteten und klimatisierten Räume mit modernster Tagungstechnik passen sich Ihren Wünschen individuell an – bis zu 250 Personen.

Unsere komfortabel eingerichteten 80 EZ & 41 DZ sind sehr ruhig gelegen. Wir im K6 legen Wert auf eine ausgewogene Ernährung und regionale Küche. Bleiben Sie aktiv!

Veranstaltungsräume	Größe/Bestuhlung			
	Fläche m²	Reihen	Parlam.	U-Form
Brocken	77	50	18	20
Wurmberg	77	50	18	20
Konferenzraum	240	240	100	–
Ilsenburg & Schierke	156	100	60	40
Thale	77	50	18	20
Blankenburg	77	50	18	20
Alexisbad	77	50	18	20
Rübeland	77	50	18	20
Gernrode	77	40	18	18
Langenstein	67	30	16	16

## Gastfreundschaft in historischem Fachwerkkambiente

Hinter einer authentischen Fachwerkfassade verbirgt sich ein geschichtsträchtiges Haus mit komfortablen Zimmern, einladendem Design und exzellentem Service. Am Herzen des bunten Treibens auf dem Wernigeröder Marktplatz bildet das Gothische Haus den perfekten Ort für Veranstaltungen aller Art.

Sie sind auf der Suche nach einer Räumlichkeit, wo Sie ungestört mit Geschäftspartnern tagen können? Steht ein Workshop an und es fehlt noch die passende Location? Oder steht Teambuilding im Vordergrund, abseits von den eigenen Bürowänden? Hier sind Sie genau richtig!

Veranstaltungsräume	Größe/Bestuhlung			
	Fläche m <sup>2</sup>	Reihen	Parlam.	U-Form
Rügen I	85	50	42	20
Rügen II	90	65	42	20
Rügen I & II	175	130	80	30
Fischland	63	56	30	20
Usedom	74	60	42	28



## TRAVEL CHARME

★★★★★ S

## Gothisches Haus

Wernigerode / Harz

- 38855 Wernigerode | Marktplatz 2
- 03943/675-0 03943/675-555
- Yvonne Lemke
- hgh.event@travelcharme.com
- <https://www.travelcharme.com/gothisches-haus-wernigerode>
- Details unter [www.seminarmarkt.de/TL203](http://www.seminarmarkt.de/TL203)

ab 69,00 € TP

7 Räume

116 Zimmer

110 Parkplätze

6,0 km

2,0 km

120,0 km HAJ

## Genießen Sie uns!

Ihre Tagung im Harz  
Erfolgreich arbeiten am Fuße des Brockens!

Für Konferenzen, Tagungen und Seminare ist das Landhaus "Zu den Rothen Forellen" eine ganz besondere Location. Inmitten der idyllischen Natur können Sie sich auf das Wesentliche konzentrieren. Das stilvolle Ambiente unseres Hauses verleiht Ihrer Veranstaltungen den ganz besonderen Rahmen auf höchstem Niveau. Die Tagungsräume sind von Tageslicht durchflutet, lassen sich aber auch komplett abdunkeln und sind, für uns selbstverständlich, mit einer Klimaanlage ausgerüstet. Mit modernster Konferenz- und Kommunikationstechnik ist für alle Anforderungen bestens gesorgt.

Veranstaltungsräume	Größe/Bestuhlung			
	Fläche m <sup>2</sup>	Reihen	Parlam.	U-Form
Seminar I	28	15	12	8
Seminar II	28	20	12	8
Seminar III	27	20	12	6
Seminar IV	20	15	12	6
Seminar V	20	20	12	8
Seminar VI	28	15	12	8
Seminar I II	56	50	28	26
Seminar I II III	83	70	60	44
Gesamt I	144	100	60	48
Gesamt II	216	100	60	48

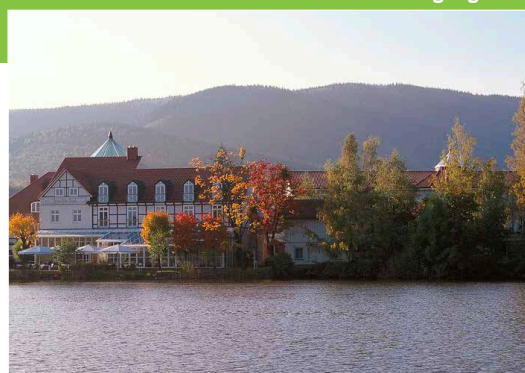

- 38871 Ilsenburg (Harz) | Marktplatz 2
- 039452/9393 039452/93526
- Elke Leßmann
- [info@rotheforelle.de](mailto:info@rotheforelle.de)
- [www.rotheforelle.de](http://www.rotheforelle.de)
- Details unter [www.seminarmarkt.de/TL784](http://www.seminarmarkt.de/TL784)

56,00 € TP

10 Räume

76 Zimmer

70 Parkplätze

8,0 km

1,0 km

100,0 km HAJ

## Tagungshotel

## HKK Hotel Wernigerode \*\*\*\*



- 📍 38855 Wernigerode | Pfarrstraße 41
- ☎ 03943/941-0 📠 03943/941-555
- 👤 Enrico Wetzig (Tagen) | Michaela Grubauer (Zimmer)
- ✉ tagung@hkk-wr.de
- 🌐 www.hkk-wr.de
- ★ Details unter [www.seminarmarkt.de/TL260](http://www.seminarmarkt.de/TL260)

€ 40,00 € TP

👤 12 Räume

🛏 258 Zimmer

P 220 Parkplätze

🏠 4.0 km

🚆 0.8 km

✈ 120.0 km HAJ

## Tagen im Harz. Tagen in der Mitte Deutschlands.

Das HKK Hotel Wernigerode \*\*\*\* ist am Nordrand des Harzes zentral gelegen und über den direkten Anschluss an die A36 zur A395, A2 und A7 mit dem PKW aus ganz Deutschland sehr gut zu erreichen. Wir machen Ihre Konferenzen, Schulungen und Seminare erlebbar. Egal ob Schulung, Tagung, Seminar oder Produktpräsentation – wir bieten den passenden Rahmen in der Mitte Deutschlands. Jede Veranstaltung wird durch einen unserer Mitarbeiter persönlich betreut!

Veranstaltungsräume	Größe/Bestuhlung			
	Fläche m²	Reihen	Parlam.	U-Form
Wernigerode	432	650	330	–
Thale	76	45	36	50
Bodetal	76	45	36	50
Stolberg	76	45	36	50
Halberstadt	76	45	36	50
Goslar	76	45	36	50
Braunlage	76	45	36	50
Quedlinburg	56	20	24	17
Blankenburg	56	20	24	17
Schierke	56	20	24	17

## Tagungshotel

## Hotel Ratswaage



- 📍 39104 Magdeburg | Ratswaageplatz 1-4
- ☎ 0391/59260 📠 0391/5619615
- 👤 Carola Schimrock (Tagen) | Cornelia Pfaffe (Zimmer)
- ✉ hotel@ratswaage.de
- 🌐 www.ratswaage.de
- ★ Details unter [www.seminarmarkt.de/TL411](http://www.seminarmarkt.de/TL411)

€ 68,00 € TP

👤 11 Räume

🛏 156 Zimmer

P 80 Parkplätze

🏠 9.0 km

🚆 1.0 km

✈ 120.0 km LEJ

Äußerlich präsentiert sich das Ratswaage Hotel Magdeburg in der Tradition des Bauhauses. Im Inneren des Hotels treffen Sie auf Gemütlichkeit und großzügige Zimmer. Den tagesaktuellen Zimmerpreis finden Sie in unserer Website.

Im gesamten Haus steht Ihnen kostenfrei W-LAN zur Verfügung. Zentral und doch ruhig gelegen ist es ein beliebtes Tagungshotel. Geschäftsreisende, Touristen und Reisegruppen schätzen die persönliche Atmosphäre im Ratswaage Hotel. Reisende auf dem Elberadweg sind herzlich willkommen – Ihr Fahrrad steht im Parkhaus trocken. Alle historischen Sehenswürdigkeiten Magdeburgs sind bequem zu Fuß zu erreichen. Oder genießen Sie die Ruhe in unserer Salzgrötte.

Veranstaltungsräume	Größe/Bestuhlung			
	Fläche m²	Reihen	Parlam.	U-Form
1 Magdeburg/2 Halle	125	120	84	44
3 Dessau/4 Stendal	50	40	27	20
5 Quedlinburg	40	40	20	18
6 Haldensleben/7 Bernburg	25	20	18	15
8 Wernigerode/9 Wittenberg	25	20	18	15
10 Eisleben	25	20	18	15
11 Zeitz	25	20	18	15

### Tagen mit Weitblick

Entdecken Sie ein hochmodern ausgestattetes Conference Center mit exklusivem Flair: Konferenzräume, Boardrooms, ein eigenes Restaurant und weitläufige Foyers für kreativen Austausch und Entspannung machen das DUSconference plus zu Ihrer Premium-Adresse am Düsseldorf Airport. Auf rund 1.700 m<sup>2</sup> Konferenzfläche gibt es 10 Tagungsräume für insgesamt bis zu 300 Personen sowie flexible Event- und Präsentationsflächen. Die zusätzlichen 15 Boardrooms mit einer festen Blockbestuhlung sind ideal für Meetings bis zu 10 Personen geeignet. Der größte Tagungsraum mit 345 m<sup>2</sup>, ein Teil der Boardrooms und das Restaurant bieten einen einzigartigen Blick auf das Rollfeld.



Veranstaltungsräume	Größe/Bestuhlung			
	Fläche m <sup>2</sup>	Reihen	Parlam.	U-Form
Tagungsraum 16a / b	345	170	120	60
Tagungsraum 20	61	35	20	21
Tagungsraum 21	74	42	30	30
Tagungsraum 22	58	30	20	15
Tagungsraum 23 / 24	129	72	50	40
Tagungsraum 25 / 26	107	48	35	30

## DUSconference plus

- 📍 40474 Düsseldorf | Terminal Ring 1
- ☎ 0211/42161700 📠 0211/42161799
- 👤 Frau Kristina Schiffmann (Tagen)
- ✉ info@dusconferenceplus.com
- 🌐 www.dusconference.com
- ★ Details unter [www.seminarmarkt.de/TL953](http://www.seminarmarkt.de/TL953)

€ 59,00 € TP

👤 25 Räume

P 20000 Parkplätze



★★★★★

## Wyndham Garden Düsseldorf Mettmann

## Tagungshotel

Die Neanderthal-Stadt Mettmann liegt äußerst attraktiv im Städtedreieck Düsseldorf-Essen-Wuppertal. Innerhalb kürzester Zeit erreicht man Nordrhein-Westfalens Landeshauptstadt Düsseldorf. Verkehrsgünstig, nahe des Flughafens Düsseldorf International und der Messe Düsseldorf gelegen, bietet das Wyndham Garden Düsseldorf Mettmann 190 komfortable Zimmer und Apartments in verschiedenen Kategorien. Tiefgarage und 140 weitere kostenfreie Außenparkplätze sind vorhanden.



Veranstaltungsräume	Größe/Bestuhlung			
	Fläche m <sup>2</sup>	Reihen	Parlam.	U-Form
Düsseldorf I	87	100	50	30
Düsseldorf II	87	100	50	30
Düsseldorf III	87	100	50	30
Mettmann I	58	40	21	16
Mettmann II	58	40	21	16
Peckhaus	50	50	20	15
Düsseldorf I-II-II-III	174	200	80	40
Düsseldorf I-III	261	330	180	-
Mettmann I-II	116	100	60	34

## WYNDHAM GARDEN<sup>®</sup> Düsseldorf Mettmann

- 📍 40822 Mettmann | Peckhauser Str. 5
- ☎ 02104/986-0 📠 02104/986-150
- 👤 Diana Schindler (Tagen) | Maika Sebetzky (Zimmer)
- ✉ info@wyndhamgardennmettmann.com
- 🌐 www.wyndhamgardennmettmann.com
- ★ Details unter [www.seminarmarkt.de/TL906](http://www.seminarmarkt.de/TL906)

€ 39,00 € TP

👤 6 Räume

🏠 190 Zimmer

P 140 Parkplätze

🏢 2.5 km

🚆 3.0 km

✈ 15.0 km DUS

## Tagungshotel

## Mercure Hotel Düsseldorf Süd



Das Mercure Hotel Düsseldorf Süd liegt am südöstlichen Stadtrand von Düsseldorf. Durch die Nähe zum Autobahndreieck Düsseldorf Süd und die gute Anbindung an das öffentliche Verkehrsnetz sind Sie schnell in der Innenstadt Düsseldorf. Perfekt für Messebesucher! - Das Congress Centre Düsseldorf ist nur 30 Autominuten vom Businesshotel in Düsseldorf entfernt. Wichtige Messen wie die "Boot" oder die "Interpack" ziehen ein großes internationales Publikum in die Rheinmetropole Düsseldorf.



- 📍 40599 Düsseldorf | Am Schönenkamp 9
- ☎ 0211/7575-0 📠 0211/87575-455
- 👤 Laura Buttler (Tagen) | Carolin Blasius (Zimmer)
- ✉ HBOQ8@accor.com
- 🌐 www.mercure-hotel-dusseldorf-sud.com
- ★ Details unter [www.seminarmarkt.de/TL903](http://www.seminarmarkt.de/TL903)

€ 35,00 € TP

👤 6 Räume

🛏 121 Zimmer

P 116 Parkplätze

🏠 0.5 km

🚆 8.0 km

✈ 21.8 km DUS

Veranstaltungsräume	Fläche m²	Größe/Bestuhlung		
		Reihen	Parlam.	U-Form
Müller-Schlösser	55	40	20	20
Immendorff	55	40	20	20
Beuys	55	40	20	20
Mutter Ey	55	40	20	20
Lorentz	110	80	50	26
Lorentz bis Müller-Schlösser	330	300	200	–
Lorentz bis Immendorff	265	250	160	–
Lorentz bis Beuys	220	200	120	60
Lorentz bis Mutter Ey	165	150	80	40
Brüning	42	30	18	14

## Tagungshotel

## Schloss Krickenbeck



## Hier sind Sie bei sich zu Hause

Nur 40 Minuten vom Flughafen Düsseldorf entfernt, liegt dieses Schloss aus dem 13. Jahrhundert inmitten eines idyllischen Naturschutzgebiets. Mit 160 Zimmern, zahlreichen Tagungsräumen und dem großzügigen Schlosspark ist Schloss Krickenbeck perfekt für Seminare, Schulungen oder Events mit Ihren größeren Teams geeignet.



- 📍 41334 Nettetal | Schlossallee 1
- ☎ 02642/40525-0 📠 02642/40525-99
- ✉ kontakt@chateauform.com
- 🌐 <https://www.chateauform.com/de/haus/schloss-krickenbeck/>
- ★ Details unter [www.seminarmarkt.de/TL968](http://www.seminarmarkt.de/TL968)

€

👤 28 Räume

🛏 160 Zimmer

P 150 Parkplätze

🏠 3.0 km

🚆 6.0 km

✈ 50.0 km DUS

Veranstaltungsräume	Fläche m²	Größe/Bestuhlung		
		Reihen	Parlam.	U-Form
Krickenbecker Seen	230	220	130	48
Boisheimer Nette	150	100	72	40
Elmpter Bach	148	110	72	44
Bremmersbruch	85	40	30	24
Nettbruch	85	40	30	24
Luesekamp und Boschbeek	58	26	18	18
Altbuchen an Harbes Hof	78	40	30	24



## Mercure Hotel Düsseldorf Neuss

Tagungshotel

Unser Hotel setzt neue Akzente. Schlichte Eleganz und erstklassiger Komfort, in den mit hellen und freundlichen Farben gestalteten 115 Zimmern inklusive einer Suite, tragen zu Ihrem Wohlbefinden bei. Für Tagungen und Veranstaltungen stehen Ihnen sechs multifunktionelle Konferenzräume für bis zu 130 Personen zur Verfügung. Alle Räume verfügen über Tageslicht und kostenloses Wi-Fi.



Veranstaltungsräume	Fläche m <sup>2</sup>	Größe/Bestuhlung		
		Reihen	Parlam.	U-Form
Piper Nigrum	59	60	28	20
Capsicum	40	30	20	15
Lupinus	84	70	36	24
Lupinus Capsicum	124	130	80	34
Thymus	37	28	14	14
Salvia	74	55	26	20
Salvia Thymus	111	100	56	30
Lavendula	58	55	26	18



- 📍 41469 Neuss | Am Derikumer Hof 1
- ☎ 02131/1380 📠 02131/138333
- 👤 Alexandra Becker (Tagen) | Martina Feuerstake (Zimmer)
- ✉ info.Neu01@gchhotelgroup.com
- 🌐 www.hotel-duesseldorf-neuss.com
- ★ Details unter [www.seminarmarkt.de/TL902](http://www.seminarmarkt.de/TL902)

- € 39,00 € TP
- 👤 6 Räume
- 🛏 115 Zimmer
- P 88 Parkplätze
- 🏠 0.4 km
- 🚆 7.5 km
- ✈ 20.0 km DUS

D5  
40



## Hotel Gräfrather Hof

Tagungshotel

### Tagen in Solingen - Gräfrath - Natürlich zum Erfolg!

Besonders und anders - Moderne Ausstattung trifft auf historisches Ambiente: Lassen Sie Ihre Tagung zum Erlebnis für alle Teilnehmer werden. Für den Erfolg einer Veranstaltung sind nicht nur das Umfeld und ein passender Tagungsraum ausschlaggebend, sondern auch das persönliche Wohlbefinden und ein individueller Service. Wir erstellen Ihnen sehr gerne ein individuell auf Ihre Tagung und Ihr Budget abgestimmtes unverbindliches Angebot und freuen uns bereits auf Ihre Tagungsanfrage!



Veranstaltungsräume	Fläche m <sup>2</sup>	Größe/Bestuhlung		
		Reihen	Parlam.	U-Form
Bibliothek	17	-	8	6
Hotel zur Post	48	40	24	20
Postillon	85	50	40	25
Foyer Klostersaal	63	30	20	16
Klostersaal	200	199	100	45
Wintergarten	30	25	15	16

- 📍 42653 Solingen | In der Freiheit 48
- ☎ 0212/25800-0 📠 0212/25800-801
- 👤 Julia Lapawa (Tagen)
- ✉ info@hotel-graefrathhof.de
- 🌐 www.hotel-graefrathhof.de
- ★ Details unter [www.seminarmarkt.de/TL792](http://www.seminarmarkt.de/TL792)

- € ab 50,00 € TP
- 👤 6 Räume
- 🛏 112 Zimmer
- P 80 Parkplätze
- 🏠 1.0 km
- 🚆 5.0 km
- ✈ 35.0 km DUS





## Historische Stadthalle Wuppertal

📍 42103 Wuppertal | Johannisberg 40  
 ☎ 0202/245890 📠 0202/455198  
 👤 Nina Plath (Tagen)  
 ✉ info@stadthalle.de  
 🌐 www.stadthalle.de  
 ★ Details unter [www.seminarmarkt.de/TL250](http://www.seminarmarkt.de/TL250)

€ 57,00 € TP    👤 10 Räume

### Für Meetings mit Mehrwert – mitten in NRW – mitten im neuen Wuppertal

Die zehn Säle der Historischen Stadthalle bieten jenen Komfort, den Planer anspruchsvoller Events wünschen. Der multifunktionale Große Saal mit Raum für 1.500 Gäste ist ebenso variabel und kombinierbar wie die kleineren Räumlichkeiten. Bis zu 500 Business- und Kulturevents mit 200.000 Besuchern im Jahr werden auf über 3.000 qm Gesamtfläche realisiert: Kongresse, Tagungen, Präsentationen, Messen, Märkte, gesellschaftliche Ereignisse u.v.m. Außergewöhnliche Architektur, moderne und funktionelle Technik, ausgezeichnete Service, nachhaltige Planung, eine boomende Hotellerie und Infrastruktur in nächster Nähe und beste Erreichbarkeit verleihen Ihrem Event den Mehrwert, den es verdient.

Veranstaltungsräume	Fläche m²	Größe/Bestuhlung		
		Reihen	Parlam.	U-Form
Großer Saal + Empore	1361	1544	558	–
Mendelssohn Saal	360	360	220	–
Offenbach Saal	240	260	144	–
Majolika Saal Ost/West je	120	110	–	–
Mahler Saal	120	154	72	–
Hindemith Saal	93	98	42	–
Gartenhalle	168	60	–	–

P 350 Parkplätze    🏠 1.0 km    🚆 0.2 km    ✈ 35.0 km DUS

Tagungshotel



## /Große Ledder

📍 42929 Wermelskirchen | Große Ledder 2  
 ☎ 02193/220 📠 02193/22222  
 👤 regina.knoechel@bayer.com (Tagen) | grosseledger@bayer.com (Zimmer)  
 ✉ grosseledger@bayer.com  
 🌐 <https://www.bayer-gastronomie.de/de/grosse-ledder>  
 ★ Details unter [www.seminarmarkt.de/TL1138](http://www.seminarmarkt.de/TL1138)

€ 78,00 € TP    👤 15 Räume    🛏 68 Zimmer

★★★★S  
 Seminar- & Tagungshotel Große Ledder

### Willkommen in der Vielfalt

Anspruchsvolle Atmosphäre inmitten wunderschöner Natur, moderner Komfort in traditionsreicher, bergischer Architektur und Gastlichkeit par Excellence, all das können Sie im Seminar & Freizeithotel Große Ledder in vollen Zügen genießen. Ob Seminar, Arbeitssitzungen oder festlicher Anlass in privaten Rahmen, das Seminar und Freizeithotel Große Ledder bietet für jede Gelegenheit das passende Ambiente. Für Ihr leibliches Wohl sorgt eine ausgezeichnete Gastronomie. Ein professionelles Hotelmanagement und engagierte Mitarbeiter tun Ihr Übriges, um Ihren Aufenthalt so angenehm wie möglich zu gestalten. Wir freuen uns, auch Sie als Gast in unserem Hause zu begrüßen.

Veranstaltungsräume	Fläche m²	Größe/Bestuhlung		
		Reihen	Parlam.	U-Form
Thüringer Haus, Raum 1	122	120	45	50
Konventhaus, Raum 1	60	–	–	22
Konventhaus, Raum 2	130	90	40	40
Thüringerhaus, Raum 2	61	30	20	16
Thüringerhaus, Raum 3	61	30	20	16
Böttingerhaus Raum 4 & 5	83	60	36	36
Böttinger Haus, Raum 1 + 2	94	60	36	36
Anna-Johanna-Haus	43	20	12	16
Böttinger Haus, Raum 3	63	25	16	14

P 177 Parkplätze    🏠 9.0 km    🚆 25.0 km    ✈ 40.0 km CGN

### Congress Center Essen - Ihr starker Partner in der Metro- pole Ruhr

Ob Mitarbeiterschulung, Kundenveranstaltung oder Jahresversammlung – mit 10 Sälen, 18 Konferenzräumen und der Grugahalle finden Sie im Congress Center Essen garantiert das passende Raumangebot. Qualifiziertes Fachpersonal steht Ihnen vor, während und nach der Veranstaltung kompetent zur Seite. Unser PCO-Service kümmert sich zusätzlich um Dinge wie Teilnehmermanagement, Budgetverwaltung, Hotelkontingente und Rahmenprogramme.

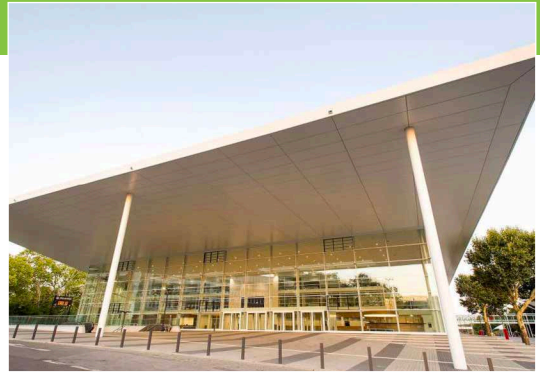

Veranstaltungsräume	Größe/Bestuhlung			
	Fläche m²	Reihen	Parlam.	U-Form
Grugahalle	2875	7480	1290	–
Saal Europa	960	1062	699	–
Saal Essen	719	687	420	–
Saal Deutschland	700	597	388	–
Saal Ruhr	349	252	180	–
Saal Rheinland	200	158	117	42
Saal Berlin	192	210	150	57
Saal Brüssel	191	131	81	33
Saal Mailand	160	131	81	33
Saal New York	160	131	81	33



- 📍 45131 Essen | Messeplatz 1
- ☎ 0201/7244-879 📠 0201/7244-877
- 👤 Frau Christina Grewe (Tagen)
- ✉ info@cc-essen.de
- 🌐 www.cc-essen.de
- ★ Details unter [www.seminarmarkt.de/TL327](http://www.seminarmarkt.de/TL327)

- €
- 👤 28 Räume
- 🛏
- 🅑 7000 Parkplätze
- 🏠 0.5 km
- 🚆 0.5 km
- ✈ 25.0 km DUS



## Mintrops Land Hotel Burgaltendorf

## Tagungshotel

Mintrops Land Hotel in Essen gehört zu den absoluten Toptagungs- und Wohlfühlhotels, bundesweit. Mintrops Land Hotel, das mitten im Ruhrgebiet, doch mitten im Grünen liegt, verfügt über 52-Zimmer. Ihrem Haus gaben die Inhaber, Maria und Harald Mintrop, einen unverwechselbaren Charakter. Mit viel Geschmack haben sie geschichtliche, regionale Tradition und modernes Design miteinander verbunden. Dass es sich bei den Mintrops in Ruhe und am besten denken lässt, zeigen die zahlreichen Ehrungen für das Hotel. 2008 wurde Mintrops Land Hotel als Deutschlands bestes Tagungshotel zum Wohlfühlen ausgezeichnet, Mintrops Stadt Hotel zum zweitbesten. Ein sensationeller Doppelsieg!



Veranstaltungsräume	Größe/Bestuhlung			
	Fläche m²	Reihen	Parlam.	U-Form
Wolke 7	70	40	32	25
Butterblume	50	30	20	17
Fasanerie	40	24	18	12
Abendrot	30	10	8	6
Morgensonne	25	10	8	6
Remmidemmi	100	80	40	25
Remmidemmi	200	160	80	60
Dönekes	42	30	20	17
Dönekes	84	60	30	30



- 📍 45289 Essen | Schwarzensteinweg 81
- ☎ 0201/571710 📠 0201/5717147
- 👤 Nicole Döring (Tagen) | Chistoforos Gounaris (Zimmer)
- ✉ info@land.mm-hotels.de
- 🌐 www.mintrops-landhotel.de
- ★ Details unter [www.seminarmarkt.de/TL304](http://www.seminarmarkt.de/TL304)

- € ab 62,00 € TP
- 👤 9 Räume
- 🛏 52 Zimmer
- 🅑 50 Parkplätze
- 🏠 15.0 km
- 🚆 15.0 km
- ✈ 30.0 km DUS



## #ConnectionsForSuccess

Wir im ATLANTIC lieben Essen und den Ruhrpott. Dies merken Sie nicht nur an unserem Designkonzept, sondern auch an den Menschen, die sich bei uns um Ihr Wohl kümmern: offen, direkt und mit dem Herz am rechten Fleck. Unser 4\*superior Hotel, von GreenSign mit dem Level 4 zertifiziert, befindet sich in fantastischer Lage direkt neben dem Grugapark und bietet 248 Deluxe Zimmer & Suiten mit kostenfreiem WiFi-Zugang. Der Gastronomiebereich CUXX umfasst Restaurant, Bistro, Bar sowie die Zino Platinum Cigar Lounge. Das hoteleigene Conference Centre bietet 9 Räume bis maximal 550 Personen sowie einen Boardroom & 5 Business Suiten. Die einzigartige Dachterrasse ist exklusiv für Events buchbar.

# ATLANTIC

## CONGRESS HOTEL Essen

- 📍 45131 Essen | Messeplatz 3
- ☎ 0201/94628-0 📠 0201/94628-818
- 👤 Gesa Peck (Tagen) | Kirsten Mostert (Zimmer)
- ✉ info@atlantic-essen.de
- 🌐 www.atlantic-essen.de
- ★ Details unter [www.seminarmarkt.de/TL23](http://www.seminarmarkt.de/TL23)

€ 69,00 € TP

👤 10 Räume

🛏 248 Zimmer

P 48 Parkplätze

🏠 0.8 km

🚆 3.0 km

✈ 25.0 km DUS

## Halle/Kongresszentrum

## Mülheim an der Ruhr



## Eine Location für alle EVENTualitäten

Architektonisch präsentiert sich die Stadthalle am Ruhrufer im Palazzo-Stil - und ist dennoch ein ultramodernes Kultur- und Kongresszentrum mit innovativer Medien-, Licht- und Klimatechnik. Hinter der Fassade aus den 20er und 50er Jahren bietet das Haus nicht nur attraktive Interieurs, sondern auch neuestes Equipment. Ein Theatersaal mit Vollbühne, teilbare Kongressräume, Fest- oder Kammermusiksaal und Ruhrfoyer bieten ungewöhnliche Variabilität für Veranstaltungen jeden Formats. Dabei profitieren Sie von einer optimalen Verkehrsanbindung und herrlichen Lage: nur eine Meter von der City, direkt am Wasser und mitten im Grünen.

# STADTHALLE

Top-Location in der Metropole Ruhr  
Mülheim an der Ruhr

- 📍 45479 Mülheim an der Ruhr | Theodor-Heuss-Platz 1
- ☎ 0208/9409611 📠 0208/9409619
- 👤 Frau Sylvia Thum (Tagen)
- ✉ Sylvia.Thum@mst-mh.de
- 🌐 www.stadthalle-muelheim.de
- ★ Details unter [www.seminarmarkt.de/TL323](http://www.seminarmarkt.de/TL323)

€

👤 12 Räume

P 500 Parkplätze

🏠 5.0 km

🚆 2.0 km

✈ 20.0 km DUS

Veranstaltungsräume	Größe/Bestuhlung			
	Fläche m²	Reihen	Parlam.	U-Form
Theatersaal	1300	1079	–	–
Festsaal	800	600	380	80
Festsaal Ost	600	400	200	60
Festsaal West	200	150	50	50
Kammermusiksaal	200	250	104	40
Ruhrfoyer	480	350	200	60
Tagung groß	196	180	80	50
Tagung mittel	132	100	60	40
Tagung klein (3x)	67	68	30	26
Konferenz 1	85	62	32	26

## Das Vesper

Tagungshotel

Wie (kreatives) Arbeiten Spaß machen kann, beweist DAS VESPER mit seinen Räumlichkeiten für Ihre Tagung.

Entschleunigte Atmosphäre in der Natur, professioneller Service und die nötige Ruhe.

Unsere Räume sind der ideale Startpunkt für Ihr Projekt mit jeder Menge Ruhe, natürlicher Atmosphäre und selbstverständlich modernster Technik, schnellem WLAN und eigener Terrasse. DAS VESPER bietet die ideale Basis für Tagungen, Teambuilding, Fahrzeug- und Produktpräsentationen oder Seminare – mit dem passenden Raum, Rundum-Wohlfühl-Service und dieser ganz besonderen Atmosphäre.



**DAS VESPER**  
HOTEL

📍 45549 Sprockhövel | Frielinghausen 1  
 ☎️ 0202/64822-0 📠 0202/64822-197  
 👤 Herr Ralf Kesselring  
 ✉️ info@dasvesper.de  
 🌐 www.dasvesper.de  
 ★ Details unter [www.seminarmarkt.de/TL974](http://www.seminarmarkt.de/TL974)

Veranstaltungsräume	Größe/Bestuhlung			
	Fläche m²	Reihen	Parlam.	U-Form
Felderbach 2	68	45	20	18
Felderbach 3	68	45	20	18
Felderbach 4	33	20	14	–
Felderbach 5	35	20	14	–
Felderbach 6	125	120	70	34
Besprechungsraum	32	–	12	10
Kuhstall	96	80	60	32
Scheune	245	250	120	–

€ 74,00 € TP    👤 7 Räume    🛏️ 58 Zimmer    🅅 250 Parkplätze    🏠 1.5 km    🚆 12.0 km    ✈️ 45.0 km DUS

D5  
44

## Luise-Albertz-Halle CongressCentrum Oberhausen

Halle/Kongresszentrum

zentral, variabel, vielseitig

ZENTRAL: Oberhausen liegt mitten im Ruhrgebiet. Erreichbar über fünf Autobahnen. Oder in zu Fuß vom ICE/IC Bahnhof. Parkhaus / Parkplätze sind vorhanden. Das Kongresshotel ist nebenan.

VARIABLE: Drei Foyers und Eingangsbereiche. Individuelle Raumkombinationen durch variable Trennwandsysteme. Ein Team das jederzeit für Sie da ist. Gemeinsam mit kompetenten und professionellen Partnern konzentrieren wir uns auf das wichtigste: Ihre Veranstaltung! VIELSEITIG: 3 Säle: Berlin mit 1.326 Plätzen, London mit 350 und Paris mit 150 Plätzen. 10 Tagungsräume für 40 bis 120 Personen. 3 Foyers, über 3000 qm Gesamtfläche. Außenflächen und Partnerlocations für das Rahmenprogramm.



**LUISE  
ALBERTZ  
HALLE**

Congress Centrum Oberhausen

📍 46045 Oberhausen | Düppelstr. 1  
 ☎️ 0208/859080  
 ✉️ info@luisealbertzhalle.de  
 🌐 www.luisealbertzhalle.de  
 ★ Details unter [www.seminarmarkt.de/TL477](http://www.seminarmarkt.de/TL477)

Veranstaltungsräume	Größe/Bestuhlung			
	Fläche m²	Reihen	Parlam.	U-Form
Berlin	1069	1326	650	–
London	290	278	178	–
Paris	185	150	100	–
Brüssel I	88	70	30	–
Brüssel II	88	70	30	–
Madrid	61	30	20	–
Lissabon	46	30	20	–
Rom	127	85	60	–
Amsterdam	86	40	30	–
Prag	64	35	20	–

€    👤 10 Räume    🅅 235 Parkplätze    🏠 3.0 km    🚆 0.5 km    ✈️ 30.0 km DUS



### Führungen durch das Museum, Emscherradweg, Halde Hohewart

Wenn Sie einen außergewöhnlichen Tagungsort suchen, werden Sie im Museum Strom und Leben sicher fündig. Im historischen Ambiente der denkmalgeschützten Umspannanlage bieten wir vier Tagungsräume mit Größen zwischen 30 und 180 qm für 10 bis 200 Personen an. Darüber hinaus kann auch das Erdgeschoss in der Dauerausstellung für Veranstaltungen gemietet werden. Unsere Räumlichkeiten eignen sich für Tagungen, Seminare, Workshops, Firmenpräsentationen, Vorträge, Ausstellungen und geschäftliche Feiern.

- 45663 Recklinghausen | Uferstr. 2-4
- 02361/98422-16 02361/984-2215
- Herr Hanswalter Dobbmann (Tagen)
- Hanswalter.Dobbmann@innogy.com
- www.umspannwerk-recklinghausen.de
- Details unter [www.seminarmarkt.de/TL954](http://www.seminarmarkt.de/TL954)

Veranstaltungsräume	Fläche m²	Größe/Bestuhlung		
		Reihen	Parlam.	U-Form
Tagungsraum 1	35	30	20	–
Tagungsraum 2	125	90	60	35
Tagungsraum 3	200	190	90	50
Studio	125	40	30	–

- €
- 4 Räume
- 15 Parkplätze
- 3.3 km
- 2.6 km
- 54.0 km DUS



### Hier sind Sie bei sich zu Hause

Im Herzen des Münsterlandes, 50 Minuten von Düsseldorf, erwartet Sie Schloss Velen. Das verwunschene Schloss aus dem 13. Jahrhundert verleiht Ihren Seminaren und Firmenveranstaltungen ein märchenhaftes Ambiente und bietet den passenden Rahmen für jedes Tagungsformat. Fühlen Sie sich in den individuellen Zimmern wie zu Hause und lassen Sie sich zu kreativen Höchstleistungen und neuen Denkweisen inspirieren.



- 46342 Velen | Schloßplatz 1
- 02642/40525-0 02642/40525-99
- kontakt@chateauform.com
- <https://www.chateauform.com/de/haus/schloss-velen/>
- Details unter [www.seminarmarkt.de/TL969](http://www.seminarmarkt.de/TL969)

Veranstaltungsräume	Fläche m²	Größe/Bestuhlung		
		Reihen	Parlam.	U-Form
Byzanz	194	200	120	40
Atlantis	164	120	46	34
Grimm	124	70	42	40
Perrault	89	60	30	30
Carroll	65	40	24	18
Hesperiden	67	50	30	24
Persepolis	64	30	24	24

- €
- 23 Räume
- 102 Zimmer
- 130 Parkplätze
- 8.0 km
- 12.0 km
- 83.0 km DUS

Landstil trifft Lifestyle

Das Landhotel Voshövel liegt zwischen Wiesen und Wäldern am Niederrhein. Eine optimale Voraussetzung für eine ungestörte Fortbildung.

Bei uns steht nicht das Pauschalangebot im Vordergrund, sondern Ihre individuellen Wünsche, damit Ihre Tagung erfolgreich wird.

Vier verschiedene Tagungsräume mit modernster Technik und bester Ausstattung erwarten Sie. Auch attraktive Rahmenprogramme und spontane Ideen werden von uns flexibel und kreativ umgesetzt.

Ruhe finden die Teilnehmer während des Seminars in den hellen und freundlichen Pausenzonen oder am Abend in unserem Livingroom SPA.

Ein professionelles Tagungsteam betreut Sie in unserem Haus und steht Ihnen jederzeit zur Verfügung.

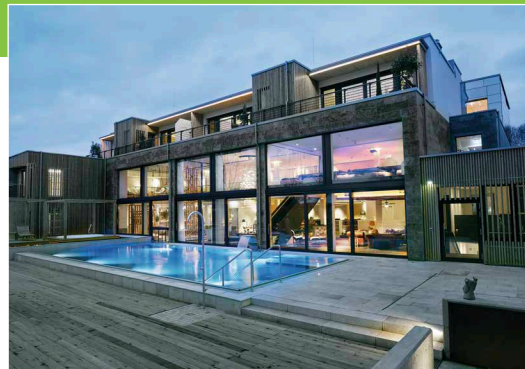

VOSHÖVEL  
LANDHOTEL

- 46514 Schermbeck | Am Voshövel 1
- 02856/91400
- Fine Becker (Tagen) | Lina Pellerito (Zimmer)
- post@landhotel.de
- www.landhotel.de
- Details unter [www.seminarmarkt.de/TL749](http://www.seminarmarkt.de/TL749)

Veranstaltungsräume	Größe/Bestuhlung			
	Fläche m²	Reihen	Parlam.	U-Form
Tagungsraum 1	83	50	40	34
Tagungsraum 2	52	30	20	15
Tagungsraum 5	52	30	20	15
Parkpavillon	140	30	42	32

- 153,00 € TP
- 4 Räume
- 75 Zimmer
- 150 Parkplätze
- 5.0 km
- 10.0 km
- 50.0 km DUS

Wellings Parkhotel

Traumhaft schön - Willkommen Zuhause!

Wellings Parkhotel ist unser mit viel Liebe zum Detail geführtes 4\* Hotel. Es liegt verkehrsgünstig zwischen Niederrhein und Ruhrgebiet und bietet Ihnen eine grüne Oase der Ruhe und Harmonie. 144 Wohlfühlzimmer & Suiten, 15 Seminar- & Veranstaltungsräume, unsere lebendige Gastronomie mit Genusswerkstatt & Essquartier, Restaurant "SommerGarten", WeinBar, Wirtschaft & WunderBar, Seminarfoyer und Garten der Sinne, die Hotelhalle mit Businesslounge, der Fitness(T)raum, "Wellings SPA" mit Schwimmbad und nicht zuletzt unser hauseigener Park mit Seeterrassen und Insel, schaffen eine Atmosphäre, die den Funken überspringen lässt. Herzlich willkommen!



WELLINGS PARKHOTEL

- 47475 Kamp-Lintfort | Neuendickstrasse 96
- 02842/2104-0 02842/2109
- Bianca Scheppeler (Tagen) | Marina Derler (Zimmer)
- info@wellings-parkhotel.de
- www.wellings.de
- Details unter [www.seminarmarkt.de/TL665](http://www.seminarmarkt.de/TL665)

Veranstaltungsräume	Größe/Bestuhlung			
	Fläche m²	Reihen	Parlam.	U-Form
IdeenBlitz	66	33	20	17
GeistesWirbel	66	33	20	17
GedankenBlüte	88	56	32	24
ClubRaum	57	20	16	14
ErfolgsWerk	63	46	24	20
SeeBlick	170	150	60	30
Ballsaal	350	250	150	66
ParkRaum 1	135	100	60	32
ParkRaum 2	140	100	60	32
GartenZimmer	140	70	32	25

- 68,00 € TP
- 15 Räume
- 144 Zimmer
- 250 Parkplätze
- 1.0 km
- 18.0 km
- 30.0 km DUS



## WYNDHAM® Duisburger Hof

- 📍 47051 Duisburg | Opernplatz 2
- ☎ 0203/3007-0 📠 0203/3007-300
- 👤 Nadine Hänsch (Tagen) | Kristin Dettinger (Zimmer)
- ✉ info@wyndhamduisburg.com
- 🌐 www.wyndhamduisburg.com
- ★ Details unter [www.seminarmarkt.de/TL688](http://www.seminarmarkt.de/TL688)

€ ab 39,00 € TP 🧑 8 Räume 🏠

### Willkommen im Wyndham Duisburger Hof Hotel

Das Wyndham Duisburger Hof Hotel liegt mitten im Zentrum von Duisburg, direkt gegenüber dem Theater Duisburg. Das exklusive 4 Sterne Hotel in Duisburg ist ideal für Gäste, die alle Highlights der Stadt Duisburg besuchen möchten: Oper, Casino und Shopping-Boulevard erreichen Sie vom Hotel aus schnell und bequem zu Fuß. Unser exklusives Stadt-Hotel liegt zentral in Duisburg in der Innenstadt, am Hauptbahnhof sind Sie vom Hotel aus in nur in 5 Minuten.

Veranstaltungsräume	Größe/Bestuhlung			
	Fläche m²	Reihen	Parlam.	U-Form
Großer Saal	230	250	150	50
Pfeilersaal	190	150	80	30
Kleiner Saal	110	90	60	35
Salon Portsmouth	70	50	40	25
Salon Wuhan 1+2	70	50	30	15
Salon Lomé	42	30	18	16
Salon Vilnius	42	30	18	16

P 10 Parkplätze 🏠 0.6 km 🚆 0.8 km ✈ 25.0 km DUS



## HOTEL DAMPFMÜHLE NEUKIRCHEN-VLUYN ★ ★ ★ ★

- 📍 47506 Neukirchen-Vluyn | Krefelder Straße 9
- ☎ 02845/93490 📠 02845/934999
- 👤 Katharina Raß (Tagen) | Team Rezeption (Zimmer)
- ✉ info@hotel-dampfmuehle.de
- 🌐 www.hotel-dampfmuehle.de
- ★ Details unter [www.seminarmarkt.de/TL915](http://www.seminarmarkt.de/TL915)

€ 🧑 6 Räume 🏠 82 Zimmer

### Individualität. Vielfalt. Herzlichkeit.

Hotel Dampfmühle - Ihr Zuhause zwischen Niederrhein und Ruhrgebiet. Unweit des pulsierenden Ruhrgebiets und des anziehenden Großraums Düsseldorf ist das niederrheinische 4-Sterne Hotel bei Moers ideal gelegen für Ihre Anlässe. Mit optimalen Übernachtungsmöglichkeiten für jeden Bedarf bieten wir Ihnen perfekte Bedingungen. Ob Tagungen, Seminare, Kongresse oder Feiern - Kontaktieren Sie uns. Aus dem Rohdiamanten einer alten Getreidemühle, ist nach liebevoller Restaurierung ein modernes Hotel entstanden. Das Hotel bietet Ihnen alles, was Sie zur Durchführung einer perfekten Tagung oder zur Ausrichtung Ihrer anspruchsvollen Festlichkeit benötigen.

Veranstaltungsräume	Größe/Bestuhlung			
	Fläche m²	Reihen	Parlam.	U-Form
Dampfmaschine	81	48	42	30
Dampfkessel	81	48	42	30
Dampfmaschine und Dampfkessel	162	96	80	50
Klüverspill	26	20	10	14
Kornspeicher	54	60	36	28
Kornsilo	34	30	16	-

P 80 Parkplätze 🏠 3.0 km 🚆 6.0 km ✈ 33.0 km DUS

### Herrlich Tagen & Feiern am Niederrhein

Auf Schloss Wissen können Sie verschiedene Tagungsräume mieten, die Ihre Tagung zu etwas ganz Besonderem machen. Fernab des Großstadt-Trubels und dem sterilen Ambiente herkömmlicher Tagungs-, Seminar- oder Konferenzräume finden Sie in der beeindruckenden Kulisse des geschichtsträchtigen Wasserschlosses ideale Räumlichkeiten für Tagungen, Seminare und Konferenzen mit bis zu 50 Personen. In unseren vier modern ausgestatteten Tagungsräumen mit einer Größe von 16m<sup>2</sup> bis 94m<sup>2</sup> können sich Ihre Tagungsgäste in Ruhe auf die Tagungsinhalte konzentrieren – und nebenbei die geschichtsträchtigen Gemäuer mit ihren stillvollen Interieurs sowie die herrliche Landschaft rund um das Schloss genießen.



## SCHLOSS WISSEN

-  47652 Weeze | Schlossallee 21
-  02837/96190  02837/961911
-  Dr. Slawek (Tagen) | Fr. Pel-Semmens (Zimmer)
-  tagenundfeiern@schloss-wissen.de
-  www.schloss-wissen.de
-  Details unter [www.seminarmarkt.de/TL863](http://www.seminarmarkt.de/TL863)

Veranstaltungsräume	Größe/Bestuhlung			
	Fläche m <sup>2</sup>	Reihen	Parlam.	U-Form
Nierskabinett	42	32	16	8
Mühlraum	64	48	24	24
Weißer Salon	48	40	18	12
Großes Esszimmer	94	50	50	30
Judith	16	8	7	–

-  ab 79,00 € TP
-  5 Räume
-  21 Zimmer
-  50 Parkplätze
-  5.0 km
-  2.0 km
-  8.0 km NRN

D5  
48

★★★★S

### Landidyll Wilminks Parkhotel

Das familiengeführte 3-Sterne superior Hotel liegt im Dreieck der Städte Münster, Osnabrück und Enschede in der münsterländischen Parklandschaft mit ihren berühmten Schlössern und Burgen. 30 komfortable Zimmer, 4 helle Tagungsräume mit moderner Technik und mit Blick in den großzügigen Garten bieten den idealen Rahmen für Ihre Tagungen. Wir verfügen über eine langjährige Erfahrung im Tagungsbereich – legen Sie die komplette Organisation vertrauensvoll in unsere Hände: Gut geschulte Mitarbeiter, ein bestens vorbereiteter Konferenzraum, ein nicht alltägliches Rahmenprogramm und eine Gastronomie auf hohem Niveau sind die besten Voraussetzungen für eine gelungene Tagung.



## Wilminks PARKHOTEL

-  48485 Neuenkirchen | Wettringer Str. 46
-  05973/94960  05973/1817
-  Maria Wilmink, Nadine Straten
-  info@wilminks-parkhotel.de
-  www.wilminks-parkhotel.de
-  Details unter [www.seminarmarkt.de/TL820](http://www.seminarmarkt.de/TL820)

Veranstaltungsräume	Größe/Bestuhlung			
	Fläche m <sup>2</sup>	Reihen	Parlam.	U-Form
Offiziano	127	130	68	74
Cultus	66	60	36	30
Gaudium I und II	86	60	30	35
Gaudium I	51	40	18	16
Gaudium II	35	20	12	10

-  26,80 € TP
-  4 Räume
-  30 Zimmer
-  100 Parkplätze
-  10.0 km
-  10.0 km
-  31.0 km FMO



## Tagungshotel

## Stadthotel Münster



- 📍 48143 Münster | Aegidiistr. 21
- ☎ 0251/4812-0 📠 0251/4812-123
- 👤 Ann-Kristin Wahlbrink (Tagen) | Melanie Nagel (Zimmer)
- ✉ service@stadthotel-muenster.de
- 🌐 www.stadthotel-muenster.de
- ★ Details unter [www.seminarmarkt.de/TL25](http://www.seminarmarkt.de/TL25)

€ ab 73,50 € TP    👤 10 Räume    🛏 137 Zimmer    🅇 100 Parkplätze    🏠 3.4 km    🚆 1.1 km    ✈ 26.0 km FMO

## Bewegte Geschichte - Lebendige Gegenwart

Das STADTHOTEL MÜNSTER verbindet 3-Sterne-Superior-Komfort mit persönlicher Atmosphäre, wohltuenden Annehmlichkeiten und zuvorkommenden Services. Als erfahrener Partner für Veranstaltungen und Events aller Art schaffen wir den geeigneten Rahmen für gelungene Einladungen und gefeierte Erfolge. Professionelle Organisation und persönlicher Service, ansprechender Komfort und faire Konditionen sowie eine gute Adresse in erster Lage sind unsere Referenz als Stadthotel Münster. Mitten im Zentrum. Mit erstklassiger Verkehrsanbindung. Nur wenige Schritte von Dom und Altstadt entfernt.

Veranstaltungsräume	Größe/Bestuhlung			
	Fläche m²	Reihen	Parlam.	U-Form
Tagungssaal 1, 2 oder 3	87	80	35	21
Tagungssaal 1-2, 2-3	174	150	80	42
Tagungssaal 1-3	261	300	140	–
Konferenzraum 1	64	40	24	18
Konferenzraum 2, 4 oder 5	22	15	–	–
Konferenzraum 3	38	30	15	9
Konferenzraum 6	71	50	30	20
Konferenzraum 7	47	35	18	15

## Destination

## Tagungsservice Osnabrück



Tagungsservice  
**osnabrück**  
 Tourismusgesellschaft  
 Osnabrücker Land

- 📍 49074 Osnabrück | Herrenteichsstraße 17-18
- ☎ 0541/323-4567 📠 0541/323-4342
- 👤 Malte Findeklee (Tagen)
- ✉ tagungsservice@osnabrueck.de
- 🌐 www.tagungsservice-osnabrueck.de
- ★ Details unter [www.seminarmarkt.de/TL924](http://www.seminarmarkt.de/TL924)

## Starke Stadt. Starke Meetings. - Inspirierende Tagungen &amp; Kongresse in Osnabrück

Mit rund 170.000 Einwohnern und seiner verkehrsgünstigen Lage im Westen Niedersachsens ist Osnabrück das Oberzentrum einer starken Wirtschaftsregion mit rund einer Million Einwohnern. Automobiltechnik von VW und Kupferoberflächen von KME kommen von hier. Konzerne wie Hellmann Worldwide Logistics oder die Georgsmarienhütte Holding haben ihren Sitz in der Region. Auch Institutionen wie terre des hommes Deutschland, die Deutsche Stiftung Friedensforschung und die Deutsche Bundesstiftung Umwelt sind hier heimisch und pflegen das Erbe Osnabrücks als "Friedensstadt". Auch das mit dem Europäischen Kulturerbe-Siegel ausgezeichnete Historische Rathaus zeugt von der besonderen Bedeutung Osnabrücks in der europäischen Zeitgeschichte. Heute hat sich Osnabrück zu einer modernen Kongressdestination entwickelt. Charmante Altstadtgassen, viel entspannte Urbanität, vor allem aber das umfassende Know-how unserer Anbieter sowie kurze Entscheidungswege machen einzigartige Veranstaltungserlebnisse möglich. Die OsnabrückHalle, das größte Kongresszentrum der Region, das beeindruckende Alando Ballhaus sowie eine Vielzahl individueller Locations und Hotels liegen fußläufig im Herzen der Stadt. Ein umfangreiches Netzwerk an Eventdienstleistern setzt darüber hinaus jeder Veranstaltung das individuelle i-Tüpfelchen auf! Der Tagungsservice Osnabrück ist die erste Anlaufstelle für Veranstalter:innen, die ein Event in der Region planen. Von der ersten Anfrage bis zur Abreise der Teilnehmer:innen steht Ihnen das Team des Tagungsservice mit umfangreichem Standortwissen und kostenfreiem Service zur Seite.

### Raus aus dem Büroalltag, rein in neue Gedanken.

Hier kann man seinen GEDANKEN RAUM GEBEN mit moderner Technik, viel Helligkeit, flexibler Ausstattung und hilfreichen Arbeitsmaterialien. Hier können Sie arbeiten, tagen, entwickeln – und natürlich in Ruhe denken, gern auch laut. Für bis zu 8 Personen, in Präsenz oder hybridem Rahmen ist dieser Seminarraum ideal. Die zentrale Altstadtlage im Herzen der Osnabrücker Innenstadt schafft eine eindrucksvolle Kulisse für jede Veranstaltung und bietet attraktive Vorteile rund um die Workshopgestaltung.



Veranstaltungsräume	Größe/Bestuhlung			
	Fläche m²	Reihen	Parlam.	U-Form
ZEITRAUM im KLARTEXT grafikbüro	50	–	–	1

- 📍 49074 Osnabrück | Markt 13
- ☎ 0541/2027200
- ✉ kontakt@zeitraum-os.de
- 🌐 www.zeitraum-os.de
- ★ Details unter [www.seminarmarkt.de/TL1167](http://www.seminarmarkt.de/TL1167)

€ 52,00 € TP
👤 1 Raum
🛏
🅑
🏠 5.0 km
🚆 1.5 km
✈ 32.0 km FMO



# Landidyll-Hotel Gasthof zum Freden GmbH

### Tagen im Grünen

Wir tun alles, um Ihre Tagung zum kreativen Event zu machen. Ob variable Raumgrößen mit modernster Technik, professionelle Beratung und Planung oder attraktive Pauschalarrangements.

Tagen in verkehrsgünstiger Lage – diesen Wunsch der Verantwortlichen erfüllt unser Haus in besonderer Weise. Professionalität und persönliche Betreuung in ländlicher Atmosphäre sind Stärken, die uns aus der Fülle der Angebote herausheben. So können Sie sicher sein, dass unser Haus in Ihr Tagungskonzept passt. Alle Zimmer sind individuell, liebevoll und freundlich eingerichtet. Genießen Sie in unserem Restaurant oder im rustikal eingerichteten Bistro eine ländliche, kreative frische Küche.



Veranstaltungsräume	Größe/Bestuhlung			
	Fläche m²	Reihen	Parlam.	U-Form
Iburg/Glane/Sentrup	70	70	30	20
Iburg und Glane	140	120	50	44
Iburg, Glane und Sentrup	210	230	180	55
Ostenfelde	20	10	8	–
Mäscher	20	10	8	–
Iburg oder Sentrup und 1/2 Glane	140	100	50	36
EDV	56	30	24	18

- 📍 49186 Bad Iburg | Zum Freden 41
- ☎ 05403/4050 📠 05403/1706
- 👤 Herr Eli Oberhage
- ✉ info@hotel-freden.de
- 🌐 www.hotel-freden.de
- ★ Details unter [www.seminarmarkt.de/TL38](http://www.seminarmarkt.de/TL38)

€ 49,50 € TP
👤 7 Räume
🛏 39 Zimmer
🅑 60 Parkplätze
🏠 10.0 km
🚆 15.0 km
✈ 30.0 km FMO

## Tagungshotel



## VIENNA HOUSE

BY WYNDHAM

REMARQUE OSNABRÜCK

- 📍 49076 Osnabrück | Natruer-Tor-Wall 1
- ☎ 0541/60960 📠 0541/6096600
- 👤 Sonja Reichstein (Tagen) | Reservierung (Zimmer)
- ✉ info.remarque-osnabrueck@viennahouse.com
- 🌐 www.viennahouse.com
- ★ Details unter [www.seminarmarkt.de/TL60](http://www.seminarmarkt.de/TL60)

€ 59,00 € TP

👤 9 Räume

🛏 156 Zimmer

P 270 Parkplätze

🏠 5.0 km

🚆 2.0 km

✈ 35.0 km FMO

## Vienna House Remarque Osnabrück

## Business &amp; Feiern Ihre Eventlocation in Osnabrück

Hier finden Sie die besten Voraussetzungen für gelungene Konferenzen, Seminare und Tagungen in Osnabrück vor. Die Räume sind vollklimatisiert, schallisoliert und verfügen über Tageslicht. Jeder Raum ermöglicht Ihnen den direkten Zugang zum Hotelgarten oder die, von der historischen Stadtmauer umrandete, Hotelterrasse. Das kompetente Team vor Ort hilft Ihnen gern Ihre individuellen Wünsche zu erfüllen. Sie planen eine große private Feier? Auch dann begeben Sie sich in fachkundige Hände. Hier entstehen wunderbare Erinnerungen.

Veranstaltungsräume	Fläche m²	Größe/Bestuhlung		
		Reihen	Parlam.	U-Form
Westfälischer Friede I	148	140	90	45
Westfälischer Friede I - III	381	400	320	–
Evansville	55	40	30	20
Haarlem	56	35	25	20
Twer	50	40	30	20
Westfälischer Friede I - II	265	250	180	–
Derby I	21	16	–	–
Derby I-II	42	35	18	14
Derby I-III	64	50	35	22

## Tagungshotel



## Châteauform'

- 📍 50169 Kerpen | Parkstraße 22
- ☎ 02642/40525-0 📠 02642/40525-99
- ✉ kontakt@chateauform.com
- 🌐 <https://www.chateauform.com/de/haus/burg-hemmersbach/>
- ★ Details unter [www.seminarmarkt.de/TL967](http://www.seminarmarkt.de/TL967)

€

👤 22 Räume

🛏 100 Zimmer

P 135 Parkplätze

🏠 10.0 km

🚆 30.0 km

✈ 40.0 km CGN

## Burg Hemmersbach

## Hier sind Sie bei sich zu Hause

Vor den Toren der Rheinmetropole liegt Burg Hemmersbach, ein traditionelles Haus, eingebettet zwischen Stadt und Natur. Dank der Vielfalt unserer Tagungsräume sind wir auf all Ihre Wünsche vorbereitet: Wir bieten Ihnen Lösungen vom geräumigen Plenarsaal für große Teams und Präsentationen bis zu Räumen für Kleingruppen für Ihre Schulungen und Seminare... Auch für Ihre Studientage und kürzeren Seminare bietet sich Burg Hemmersbach dank der Nähe zu Köln perfekt an.

Veranstaltungsräume	Fläche m²	Größe/Bestuhlung		
		Reihen	Parlam.	U-Form
Strauß	250	200	150	60
Emu	121	60	50	34
Nandu	110	50	56	30
Albatros	100	60	48	32
Pelikan	95	54	28	20
Auditorium Kasuar	201	–	100	–
Papagei	69	24	16	18
Adler	74	24	18	16

## Willkommen auf dem Lande

Inmitten der historischen Dorfstruktur von Alt-Kaster und von einer zauberhaften Parklandschaft umgeben, liegt das Landhaus Danielshof. 1820 als großer rheinischer Bauernhof erbaut, wurde der Danielshof nach einer abwechslungsreichen Geschichte zu einem idyllischen Hotel und Seminarzentrum umgebaut. Charakter und ländliche Atmosphäre geben Ihrem Event so einen unvergesslichen Rahmen. Unsere gelebte Philosophie - freundlich, kundenorientiert und leistungsgerecht - ist verwurzelt in der Freude am Beruf. Von der Ankunft bis zur Abreise betreut Sie das Team vom Landhaus Danielshof - ein Team von ausgesuchten Fachkräften.



# LANDHAUS DANIELSHOF

- 📍 50181 Bedburg | Hauptstraße 3d
- ☎ 02272/980-0 📠 02272/980-200
- 👤 Hr. Arco Buijs (Tagen)
- ✉ info@danielshof.de
- 🌐 <https://danielshof.de/tagen/>
- ★ Details unter [www.seminarmarkt.de/TL908](http://www.seminarmarkt.de/TL908)

Veranstaltungsräume	Größe/Bestuhlung			
	Fläche m²	Reihen	Parlam.	U-Form
Tenne	90	80	70	26
Herrenhaus	80	55	40	16
Stallung	60	45	30	12

€ 45,00 € TP

👤 3 Räume

🛏 39 Zimmer

🅑 120 Parkplätze

🏠 2.0 km

🚆 2.0 km

✈ 40.0 km DUS

## FRÜH Lounge (im Eden Hotel FRÜH am Dom)

## Events auf höchstem Niveau.

Die FRÜH Lounge bietet den perfekten Rahmen für eine erfolgreiche Firmenveranstaltung mit unvergesslichem Ausblick. Der lichtdurchflutete Raum mit großer Fensterfront bietet viel Tageslicht und kann abgedunkelt werden. Modernste Audio- und Lichttechnik sind ebenso selbstverständlich wie ein versenkbarer Beamer und Leinwand, Konferenz-Equipment, Rednerpult und Mikrofone. Der Ausblick bietet eine inspirierende Kulisse für Präsentationen und Vorträge jeder Art. In den Pausen bietet der große Balkon das richtige Ambiente für anregende Gespräche und bleibende Erinnerungen an einen erfolgreichen Tag. Die FRÜH-Gastronomie: Über 100 Jahre Event-Erfahrung und Leidenschaft. Weitere Räume vorhanden.



# FRÜH LOUNGE

- 📍 50667 Köln | Spörergasse 1
- ☎ 0221/2613213 📠 0221/2613299
- 👤 Team Event & Meeting (Tagen)
- ✉ gastronomie@frueh.de
- 🌐 [www.frueh-gastronomie.de](http://www.frueh-gastronomie.de)
- ★ Details unter [www.seminarmarkt.de/TL504](http://www.seminarmarkt.de/TL504)

Veranstaltungsräume	Größe/Bestuhlung			
	Fläche m²	Reihen	Parlam.	U-Form
FRÜH Lounge	320	150	120	50
Tagung 1	40	25	18	18
Tagung 2	41	25	18	18
Tagung 1+2	81	66	36	35
Heinzelmännchen	90	50	30	25
Roncalli	51	30	15	–
Kölner Raum	56	30	–	30
Kaminraum	50	35	20	25

€

👤 7 Räume

🏠 3.0 km

🚆 0.5 km

✈ 16.0 km CGN



# früh

## GASTRONOMIE

- 50667 Köln | Am Hof 12-18
- 0221/2613215 0221/2613299
- Team Event & Meeting (Tagen)
- gastronomie@frueh.de
- www.frueh-gastronomie.de
- Details unter [www.seminarmarkt.de/TL503](http://www.seminarmarkt.de/TL503)



7 Räume

3.0 km

0.5 km

16.0 km CGN

### Wer zu FRÜH kommt, bleibt.

Erleben Sie typisch kölsche Gastlichkeit direkt gegenüber des Kölner Doms! Seit 1904 genießen unsere Gäste aller Altersklassen die echte kölsche Atmosphäre und die hausgemachten Speisen. Das Brauhaus im Erdgeschoss ist das Herz des FRÜH am Dom und ist genau so wie eine kölsche Gaststätte zu sein hat: rustikal und gemütlich. Der Brauhauskeller besticht durch seine mittelalterlichen Gewölbe und eigene Kellertheke. Einen schönen Blick auf das Treiben rund um unseren Biergarten und den Heinzelmännchenbrunnen genießt man auf der ersten Etage im Kölner- und Kamin-Raum. In den Sommermonaten sind der große Biergarten und die mit Glas überdachte Innenhofterrasse geöffnet.

Veranstaltungsräume	Fläche m²	Größe/Bestuhlung		
		Reihen	Parlam.	U-Form
FRÜH Lounge	320	150	120	50
Tagungsraum 1	40	25	18	18
Tagungsraum 2	41	25	18	18
Tagungsraum 1+2	81	66	36	35
Roncalli-Raum	51	30	15	-
Heinzelmännchen-Raum	90	50	30	25
Kölner Raum	56	30	-	30
Kaminraum	50	35	20	25

### Tagungshotel



- 50679 Köln | Deutz-Mülheimer Straße 22 - 24
- 0221/80190-965 0221/80190-925
- Jana Walter (Tagen) | Nadja Brück (Zimmer)
- bankettbuero.koeln-messe@dorint.com
- www.dorint.com/koeln-messe
- Details unter [www.seminarmarkt.de/TL417](http://www.seminarmarkt.de/TL417)

75,00 € TP

13 Räume

313 Zimmer

110 Parkplätze

0.5 km

1.0 km

10.0 km CGN

★★★★S

### Dorint An der Messe Köln

### Moderne Eleganz gepaart mit rheinischer Herzlichkeit

Herzlich willkommen im Dorint An der Messe Köln. Direkt gegenüber dem Messeingang Ost liegt das Dorint An der Messe Köln. Dank der sehr guten Lage und des modernen Designs, ist es ein bevorzugter Treffpunkt für Businessreisende und Köln-Liebhaber gleichermaßen. 313 elegant eingerichtete Zimmer und Suiten mit kostenfreiem W-LAN, 13 flexibel kombinierbare Veranstaltungsräume auf rund 1.200 m² sowie 10 Gruppenräume bieten höchsten Komfort. Kulinarisch werden Sie im Restaurant "Bell'Arte" mit Wintergarten, dem Restaurant und der Bierstube "Düx" sowie in der "Accanto" Bar verwöhnt. Ruhe und Erholung bietet der 650 m² Wellnessclub "Vital Spa" mit Fitnessbereich.

Veranstaltungsräume	Fläche m²	Größe/Bestuhlung		
		Reihen	Parlam.	U-Form
Berlin A B C Foyer	570	550	350	-
Paris A B C D	199	160	80	-
London A B C	120	120	70	-
London Paris	480	450	290	-
Boardroom Wien	35	-	-	16
Berlin A	138	100	60	36
Paris A	44	50	32	14
London A	36	40	24	12
Brüssel A B	102	40	32	-
Berlin A B C	421	450	250	-

Nahe dem Zentrum liegt eine der gefragtesten Business Locations der Stadt. In 7 Veranstaltungsräumen, mit Größen zwischen 25 und 300 qm, gibt es Platz genug für fast alles – vom Vorstellungsgespräch bis hin zur mehrtägigen Konferenz. Das 250 qm große Pausenfoyer bietet den passenden Rahmen für kommunikative Empfänge und professionelle Ausstellungen. Mit umfassenden Erfahrungen in der Ausrichtung von Tagungen und Konferenzen ist Novotel die erste Wahl für jeden Geschäftstermin. Wir unterstützen Sie dabei, Ihre Veranstaltung zu einem echten Erfolg zu machen! Jedes unserer 154 modernen Zimmer verfügt über Klimaanlage, WLAN, Safe, mobilen Schreibtisch und Kaffee-/Teezubereiter.



# NOVOTEL

HOTELS & RESORTS

- 52062 Aachen | Peterstr. 66
- 0241/5159500 0241/5159599
- Herr Christoph Corsten (Tagen) | Frau Sonja Groten (Zimmer)
- H3557-SB@accor.com
- [www.novotel.com/de/hotel-3557-novotel-aachen-city/index.shtml](http://www.novotel.com/de/hotel-3557-novotel-aachen-city/index.shtml)
- Details unter [www.seminarmarkt.de/TL346](http://www.seminarmarkt.de/TL346)

Veranstaltungsräume	Größe/Bestuhlung			
	Fläche m <sup>2</sup>	Reihen	Parlam.	U-Form
Aachen 1, 2 oder 3	100	80	50	35
Aachen 1+ 2 oder 2+3	200	180	100	50
Aachen 1+ 2 + 3	300	300	150	70
Aix-la-Chapelle 1+2	50	50	24	15
Aken 1+2	90	50	30	20
Aix-la-Chapelle 1	25	20	10	–
Aix-la-Chapelle 2	25	20	10	–
Aken 1	50	50	24	15
Aken 2	40	24	20	10

€ 57,00 € TP

10 Räume

154 Zimmer

480 Parkplätze

1.5 km

1.5 km

85.0 km CGN

## Schloss Ahrenthal

## Hier sind Sie bei sich zu Hause

Ganz in der Nähe des Rheinufer und nur 40 Minuten vom internationalen Flughafen Köln-Bonn entfernt, empfängt das idyllische Schloss Ahrenthal Ihre Teilnehmer. In der ruhigen, geselligen Atmosphäre des Schlosses kommen High-Tech-Ausstattung und traditionelles Dekor harmonisch zusammen. Zwischen Wald und Weinbergen fördert die Ruhe der Natur Konzentration und Teamgeist und trägt so zu einer gelungenen Tagung bei.



# Châteauform'

- 53489 Sinzig |
- 02642/40525-0 02642/40252-99
- [kontakt@chateauform.com](mailto:kontakt@chateauform.com)
- <https://www.chateauform.com/de/haus/schloss-ahrenthal/>
- Details unter [www.seminarmarkt.de/TL966](http://www.seminarmarkt.de/TL966)

Veranstaltungsräume	Größe/Bestuhlung			
	Fläche m <sup>2</sup>	Reihen	Parlam.	U-Form
Eisvogel	128	90	64	38
Auerhahn	112	80	48	38
Maulwurf	81	40	32	24
Kaninchen	47	22	16	15
Wildgans	45	20	14	14
Mauswiesel	38	16	–	10
Ringelnatter	22	12	–	9

€

15 Räume

65 Zimmer

100 Parkplätze

7.0 km

4.0 km

52.0 km CGN



📍 52393 Hürtgenwald | Simonskall 24-26  
 📞 02429/94440 📠 02429/2069  
 👤 Herr Tobias Engelen  
 ✉ service@kallbach.de  
 🌐 kallbach.de  
 ★ Details unter [www.seminarmarkt.de/TL724](http://www.seminarmarkt.de/TL724)

€ 78,00 € TP

👤 6 Räume

🛏 49 Zimmer

🅐 70 Parkplätze

📏 22.0 km

🚆 20.0 km

✈ 70.0 km CGN

## Tagen im Grünen im Herzen des Kalltals

Das 4-Sterne-Superior Tagungs- und Urlaubshotel Kallbach bietet Tagen im Grünen und in lichtdurchfluteten Räumen: 6 helle, multifunktionale Tagungsräume mit Tageslicht und Terrasse für Gruppen von 8 bis 120 Personen: Modernste Tagungstechnik z.B. interaktives Whiteboard, kostenfreies WLAN, gebührenfreie Parkplätze, kulinarischer Rundum-Service im Tagungsbereich und im großzügigen Restaurant, vielfältige Team- und Freizeitangebote: Wellnessbereich mit Schwimmbad, Sauna und Eisbrunnen, Kallbach's Gym, Kallbach's Gameslounge, 18-Bahnen Adventure-Golf-Anlage neben dem Hotel, Team-Kochen, Fackelwanderung, Wandern, Kallbach's Berghütte für kleine Events (bis 25 P.)

Veranstaltungsräume	Größe/Bestuhlung			
	Fläche m <sup>2</sup>	Reihen	Parlam.	U-Form
Düren	24	16	16	–
Aachen	55	30	20	20
Köln	46	30	20	20
Lüttich	70	40	30	30
Maastricht	70	40	30	30
Euregio-Saal	200	120	80	60

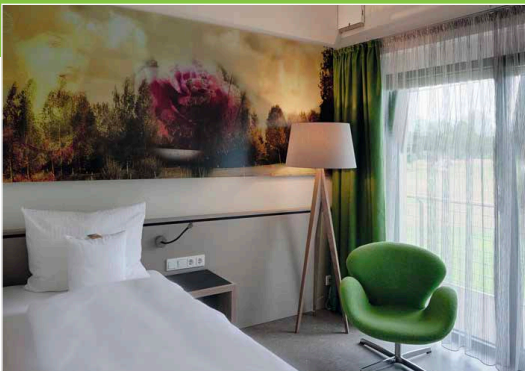

📍 53783 Eitorf | Heckerhof 5  
 📞 02243/923232 📠 02243/923233  
 👤 Veranstaltungsbüro  
 ✉ hotel@gut-heckenhof.de  
 🌐 www.gut-heckenhof.de  
 ★ Details unter [www.seminarmarkt.de/TL244](http://www.seminarmarkt.de/TL244)

€ 58,90 € TP

👤 12 Räume

🛏 78 Zimmer

🅐 155 Parkplätze

📏 12.0 km

🚆 2.0 km

✈ 35.0 km CGN

## Tagen im Grünen ... das ist hier die Devise!

12 moderne Veranstaltungsräume unterschiedlicher Größe (20-162 qm ) bieten hierfür den richtigen Rahmen.

Ganz egal ob Arbeitsmeeting, Seminar, Produktpräsentation, Tagung, oder Incentives - bei uns finden Sie dafür das passende Angebot.

Verbinden Sie kreatives Arbeiten mit Entspannung und sportlichen Aktivitäten inmitten einer traumhaften Golfanlage.

Hervorzuheben ist die gute verkehrsmäßige Anbindung über den Flughafen Köln Bonn, den ICE-Bahnhof Siegburg/Bonn, die A3 sowie den direkten S-Bahn Anschluss Eitorf.

Wir freuen uns über Ihre Anfrage: Telefon: +49 (0)2243 - 9232-32

E-Mail: [hotel@gut-heckenhof.de](mailto:hotel@gut-heckenhof.de)

Veranstaltungsräume	Größe/Bestuhlung			
	Fläche m <sup>2</sup>	Reihen	Parlam.	U-Form
Raum 711	71	50	40	30
Raum 721	88	70	40	32
Raum 722	32	18	12	12
Raum 723	72	60	30	32
Raum 722 723	104	80	42	40
Raum 421	42	–	16	16
Raum 422	27	–	8	8
Raum 611	162	100	80	48
Raum 613	70	40	32	24

Willkommen bei den (un)fassbaren Seminaren.

Unser Seminarhaus (un)fassbare Seminare liegt zentral in Troisdorf neben der Burg Wissem und ist bestens erreichbar. Durch die ruhige und dennoch zentrale Lage bieten wir Ihnen eine ideale Lern- und Arbeitsatmosphäre. Der Seminarraum ist mit typischer Konferenz- und Seminarraumtechnik ausgestattet (selbstverständlich mit kostenlosem WLAN); innen wie außen stehen mehrere Arbeitsbereiche für Einzel- und Gruppenarbeiten zur Verfügung. Des Weiteren bieten wir Ihnen einen modernen Essbereich, einen Salon mit kreativer Sitzzecke, ein Büro und eine Seminar Küche. Die gepflegte Außenanlage verfügt zusätzlich über eine gemütliche Außengrillecke und eine Tischtennisplatte. Sprechen Sie uns gerne an!



Veranstaltungsräume	Größe/Bestuhlung			
	Fläche m²	Reihen	Parlam.	U-Form



📍 53840 Troisdorf | Altenrather Straße 15  
 ☎ 02241/9956366  
 ✉ info@unfassbare-seminare.de  
 🌐 www.unfassbare-seminare.de  
 ★ Details unter [www.seminarmarkt.de/TL957](http://www.seminarmarkt.de/TL957)

€ 5 Räume    P 4 Parkplätze    🏠 2.0 km    🚆 1.4 km    ✈ 16.0 km CGN



Landidyll Hotel Restaurant Birkenhof

Lebendige Events & Tagungen im Grünen

FIRMENFEIERN & EVENTS

Wir freuen uns Ihr Event im Landidyll Birkenhof zu planen. Jede Veranstaltung verdient die perfekte Planung, Organisation und Durchführung - angefangen bei 6 Personen bis hin zu 200 Personen. Wir planen für Sie und Ihre Gäste das passende Arrangement in unserer Location. Verlassen Sie sich auf unsere langjährige Erfahrung und unser Know-How, dass wir uns durch eine Vielzahl durchgeführter Events erworben haben - präsent, herzlich und hilfsbereit.

Die kurzen Wege zwischen Zimmer, Tagungsraum und Restaurant sind eine hervorragende Basis für Ihre Veranstaltung.



Veranstaltungsräume	Größe/Bestuhlung			
	Fläche m²	Reihen	Parlam.	U-Form



📍 55469 Klosterkumbd | Birkenweg 1  
 ☎ 06761/9540-0 📠 06761/9540-50  
 👤 Christian Dietrich  
 ✉ info@landidyll-birkenhof.de  
 🌐 www.landidyll-birkenhof.de  
 ★ Details unter [www.seminarmarkt.de/TL977](http://www.seminarmarkt.de/TL977)

€ 69,00 € TP    🏠 2 Räume    🏠 20 Zimmer    P 90 Parkplätze    🏠 8.0 km    🚆 25.0 km    ✈ 22.0 km HHN



## Tagungshotel



## Best Western Hotel Cologne Airport Troisdorf

Das Best Western Hotel Cologne Airport Troisdorf liegt ideal zwischen den Städten Köln und Bonn und ist sehr gut an den Flughafen Köln Bonn, die Messe Köln und die Autobahn A59 angebunden. Das Hotel ist besonders beliebt bei Geschäftsreisenden und Gästen, die das schöne Rheinland bereisen.



📍 53844 Troisdorf | Larstrasse 1  
 ☎ 02241/997-9 📠 02241/997-288  
 👤 Liv Martin  
 ✉ info@cologne-airport.bestwestern.de  
 🌐 www.best-western-hotel-cologne-airport-troisdorf.com/  
 ★ Details unter [www.seminarmarkt.de/TL905](http://www.seminarmarkt.de/TL905)

€ 39,00 € TP

👤 4 Räume

🛏 88 Zimmer

🅑 45 Parkplätze

🏠 0.5 km

🚆 4.0 km

✈ 10.0 km CGN

Veranstaltungsräume	Fläche m²	Größe/Bestuhlung		
		Reihen	Parlam.	U-Form
West	25	8	8	–
Süd	35	24	12	10
West Süd	60	32	20	10
Nord	35	24	12	10
Ost	45	25	12	10
Nord Ost	80	49	24	20

## Tagungshotel



## Landhotel Karrenberg

## Kreativ tagen mitten im Hunsrück

Im \*\*\*Superior Landhotel Karrenberg tagen Sie nahe dem geografischen Mittelpunkt von Rheinland-Pfalz, in ruhigster Einzellage und dennoch in optimaler Anbindung zur B50 und zur Autobahn A61.

Für Tagungen, Seminare oder Incentives stehen vier Räume für bis zu 45 Personen bereit. Alle Räume verfügen über einen Terrassenzugang.

Das 30.000 qm große Außengelände eignet sich optimal für teambildende und sportliche Aktivitäten.

Wir bieten verschiedene Tagungs-Pauschalen. In unserem Restaurant werden Speisen aus feibürgerlichen und regionalen Köstlichkeiten serviert.

Sie schlafen in individuell gestalteten Zimmern, ausgestattet mit Bad/Du, komfortablen Boxspring-Betten, TV und Schreibtisch.



📍 55481 Kirchberg (Hunsrück) | Straßheck 3  
 ☎ 06763/93080 📠 06763/930888  
 👤 Marina Bast  
 ✉ info@landhotel-karrenberg.de  
 🌐 www.landhotel-karrenberg.de  
 ★ Details unter [www.seminarmarkt.de/TL682](http://www.seminarmarkt.de/TL682)

€ 55,00 € TP

👤 4 Räume

🛏 35 Zimmer

🅑 40 Parkplätze

🏠 20.0 km

🚆 20.0 km

✈ 10.0 km HHN

Veranstaltungsräume	Fläche m²	Größe/Bestuhlung		
		Reihen	Parlam.	U-Form
Hunsrückhöhe	57	45	38	25
Idarkopf	45	25	–	–
Sponheimer	40	35	24	15
Ausoniusweg	17	25	20	10

Tagen, feiern & erleben in Koblenz: fortschrittlich –kurfürstlich!

Unweit der historischen Altstadt, liegt die multifunktionale Veranstaltungslocation Rhein-Mosel-Halle. Von den 13 Räumen bieten 11 Tageslicht mit traumhaften Ausblicken. Ob Hybrid- oder Präsenzveranstaltung, wir leben state of the art. Als Kongresszentrum topmodern ausgestattet bieten wir mit einer Ausstellungsfläche von 3700 m² die perfekte Location, gut angebunden - im Herzen von Europa. Tagen oder dinieren Sie lieber kurfürstlich? Dann steht Ihnen nur 5 Gehminuten entfernt unser Kurfürstliches Schloss mit herrschaftlichen Ambiente zur Verfügung. Zentral gelegen mit moderner und einzigartige Architektur begrüßen wir Sie hingegen in unserem Veranstaltungsfoyer im Forum Confluentes.



Veranstaltungsräume	Größe/Bestuhlung			
	Fläche m²	Reihen	Parlam.	U-Form
Großer Saal inkl. Empore	1290	1400	820	–
Atrium	850	510	300	–
Rheinsaal	255	267	150	–
Kaisersaal (Kurfürstl. Schloss)	370	430	238	–
Foyer (Forum Confluentes)	550	241	–	–
Tagungszentrum Raum 1-3	435	435	264	–
Tagungszentrum Raum 4-6	335	420	240	–
Moselsaal	100	110	56	–
Lahnsaal	190	164	100	–
Gartensaal (Kurfürstl. Schloss)	155	154	86	–

- 📍 56068 Koblenz | Julius-Wegeler-Str. 4
- ☎ 0261/91481-0 📠 0261/91481-22
- 👤 Carin Schneider (Tagen)
- ✉ info@koblenz-kongress.de
- 🌐 www.koblenz-kongress.de
- ★ Details unter [www.seminarmarkt.de/TL399](http://www.seminarmarkt.de/TL399)

- €
- 👤 18 Räume
- P 900 Parkplätze
- 🏠 7.0 km
- 🚆 1.0 km
- ✈ 110.0 km FRA

D5  
58

★★★★  
Historisches Landhotel\*\*\* Studentenmühle

Gepflegter Landhaus-Stil und Natur pur mitten zwischen Frankfurt und Köln, und nur fünf Minuten bis zur A 3: So ruhig tagen Sie an keiner anderen Autobahn! Die familiär geführte Studentenmühle ist aus einer historischen Mühle entstanden und bietet neben hellen, freundlichen Tagungs- und Gruppenräumen viel Raum für Kreativität im Grünen. Auf Vorbestellung werden Sie kostenfrei vom nahegelegenen ICE-Bahnhof abgeholt.

Tagungshotel



Veranstaltungsräume	Größe/Bestuhlung			
	Fläche m²	Reihen	Parlam.	U-Form
Molsberger	136	50	40	30
Goethe	84	40	30	25
Melander	60	–	20	15

- 📍 56412 Nornborn | Studentenmühle 1
- ☎ 06485/9122-0 📠 06485/9122-300
- 👤 Carmen Herz
- ✉ info@studentenmuehle.de
- 🌐 www.studentenmuehle.de
- ★ Details unter [www.seminarmarkt.de/TL148](http://www.seminarmarkt.de/TL148)

- € 36,50 € TP
- 👤 3 Räume
- 🏠 34 Zimmer
- P 100 Parkplätze
- 🏠 5.0 km
- 🚆 6.0 km
- ✈ 75.0 km FRA



**HOTEL  
SCHLOSS  
MONTABAUR**

- 56410 Montabaur | Schlossweg
- 02602/14300 02602/14121
- Pia Eiden (Tagen) | Andrea Coenen (Zimmer)
- [info@hotel-schloss-montabaur.de](mailto:info@hotel-schloss-montabaur.de)
- [www.hotel-schloss-montabaur.de](http://www.hotel-schloss-montabaur.de)
- Details unter [www.seminarmarkt.de/TL15](http://www.seminarmarkt.de/TL15)

ab 61,00 € TP 58 Räume 207 Zimmer

Hotel Schloss Montabaur

Im Hotel Schloss Montabaur finden Sie für jeden Anlass das ideale Ambiente. Wir bieten Ihnen für Ihr Business-Event 43 moderne Gruppen- und Veranstaltungsräume. Alle Räume sind ausgestattet mit modernster Technologie, sowohl für Tagungen vor Ort als auch zum hybriden Eventstreaming. Ob Sie sich für das Veranstaltungszentrum mit Glaskuppel und "Waldterrasse" oder für die Räume im Hauptschloss, etwa den Rittersaal, entscheiden – bei uns finden Sie beste Möglichkeiten, Ihre Tagungen, Konferenzen, Seminare oder Meetings zum Erfolg zu führen. Auch die Räume der drei exklusiven Häuser auf dem Schlossgelände sind perfekt für Ihr Event.

Veranstaltungsräume	Größe/Bestuhlung			
	Fläche m²	Reihen	Parlam.	U-Form
Raum 901	95	70	36	20
Raum 902	90	70	36	22
Raum 903	123	100	60	32
Raum 900	325	274	144	80
Raum 910 Glaskuppel	225	120	54	38
Raum 426 Wintergarten	49	30	20	20
Raum 233 Aula	120	140	60	38
Raum 240	56	35	22	14
Raum Rittersaal	134	160	48	34
Raum Weinkeller	50	–	–	22

300 Parkplätze 2.0 km 2.0 km 80.0 km FRA



- 57392 Schmallenberg | Graf-Gottfriedstr. 2
- 02977/213 02977/1426
- Frau Kirsten Albers
- [info@albers-landhotel.de](mailto:info@albers-landhotel.de)
- [www.albers-landhotel.de](http://www.albers-landhotel.de)
- Details unter [www.seminarmarkt.de/TL644](http://www.seminarmarkt.de/TL644)

33,00 € TP 2 Räume 37 Zimmer

Unser Haus wird seit 1827 familiär geführt und hat trotz ständiger Erweiterungen die gemütliche Atmosphäre eines Sauerländer Landhotels behalten. Genießen Sie hervorragende Speisen aus unserer Küche mit Sauerländer Spezialitäten und internationalen Gerichten. Ziehen Sie ein paar Bahnen im Schwimmbad und entspannen Sie sich in der Sauna. Gönnen Sie sich eine Wohlfühlmassage und nutzen Sie unseren Fitnessraum. Für Feste jeder Art stehen Ihnen geeignete Räumlichkeiten zur Verfügung. Neben jeglichem Komfort zu Ihrer Übernachtung, finden Sie bei uns einen Konferenz- und Seminarbereich mit zwei separaten Tagungsräumen.

Veranstaltungsräume	Größe/Bestuhlung			
	Fläche m²	Reihen	Parlam.	U-Form
Buchhagen	65	40	30	20
Habichtscheid	53	40	28	28

25 Parkplätze 18.0 km 18.0 km 80.0 km DTM



## Ferienhotel Stockhausen GbR

Tagungshotel

### Erholung pur in intakter Natur

Die abwechslungsreiche Landschaft mit ihren beeindruckenden Wäldern, den weiten Wiesen an sanft aufsteigenden Berghängen, den romantischen Fachwerkdörfern und nicht zuletzt die gesunde Luft bieten ideale Voraussetzungen für einen erholsamen und gelungenen Urlaub in Sellinghausen.

Das Wandergebiet, nahe dem Sauerland-Höhenflug, wurde als zweitschönster Fernweg Deutschlands gekürt und bietet beste Voraussetzungen für Wander und Naturfreunde. Hier in idyllischer Lage liegt unser familiär geführtes Ferienhotel am Ortsrand von Sellinghausen bei Schmallenberg.



- 📍 57392 Schmallenberg | Zum Hälleken 9
- ☎ 02971/312-0 📠 02971/312-102
- 👤 Frau Grosser (Tagen) | Frau Stockhausen (Zimmer)
- ✉ info@ferienhotel-stockhausen.de
- 🌐 <https://www.hotel-stockhausen.de/tagung/>
- ★ Details unter [www.seminarmarkt.de/TL894](http://www.seminarmarkt.de/TL894)

Veranstaltungsräume	Größe/Bestuhlung			
	Fläche m²	Reihen	Parlam.	U-Form
Raum 1	70	30	26	26
Raum 2	111	90	50	45
Raum 3	55	25	24	22
Raum 4	113	100	60	44
Raum 5	43	–	–	18
Raum 6	43	–	–	18

- € 59,50 € TP
- 👤 6 Räume
- 🛏 69 Zimmer
- 🅅 120 Parkplätze
- 🏠 20.0 km
- 🚆 15.0 km
- ✈ 55.0 km PAD

D5  
60



## Oversum Hotel

Tagungshotel

### Tagen im Kurpark von Winterberg

Unser Beitrag zu Ihrem Erfolg! Wir bieten Ihnen (Ei)nschneidendes Arbeiten und entspanntes Erleben. Egal ob Tagungen, Seminare, Konferenzen, Feierlichkeiten wie Firmenjubiläen – die reizvolle Landschaft des Hochsauerlands bietet die nötige Ruhe für intensives Arbeiten und gleichzeitig das Umfeld für entspanntes Luft holen sowie Feste feiern. Das Oversum Vital Resort Winterberg bedeutet Tagen in einem modernpuristisch eingerichteten Ambiente, ideal auch für gehobene Incentives, die den Teamgeist Ihrer Mitarbeiter erfrischen.



- 📍 59955 Winterberg | Am Kurpark 6
- ☎ 02981/92955-0 📠 02981/92955-223
- ✉ events@oversum-vitalresort.de
- 🌐 [www.oversum-vitalresort.de](http://www.oversum-vitalresort.de)
- ★ Details unter [www.seminarmarkt.de/TL980](http://www.seminarmarkt.de/TL980)

Veranstaltungsräume	Größe/Bestuhlung			
	Fläche m²	Reihen	Parlam.	U-Form
Universum	600	500	350	220
Licht	200	180	72	34
Luft	200	180	72	34
Leben	200	180	72	34
der kleine Raum I	28	16	–	6
der kleine Raum II	30	20	10	6
der kleine Raum III	33	24	12	10
der kleine Raum I & II	68	30	12	12

- € 85,00 € TP
- 👤 6 Räume
- 🛏 76 Zimmer
- 🅅 230 Parkplätze
- 🏠 45.0 km
- 🚆 0.5 km
- ✈ 73.0 km DTM

## Tagungshotel



- 📍 57641 Oberlahr | In der Huth 1
- ☎ 02685/870 📠 02685/87268
- 👤 Mark Becker (Tagen) | Claudia Riks (Zimmer)
- ✉ heimann@westerwaldtreff.de
- 🌐 www.westerwaldtreff.de
- ★ Details unter [www.seminarmarkt.de/TL6](http://www.seminarmarkt.de/TL6)

€ 47,00 € TP

👤 15 Räume

🛏 143 Zimmer

P 200 Parkplätze

🏠 7.0 km

🚆 25.0 km

✈ 70.0 km CGN

## Hotelpark 'Der Westerwald Treff'

## TAGEN IM GRÜNEN - Willkommen in Ihrem Wohlfühlhotel mit Charme

Hotelpark DER WESTERWALD TREFF... für uns spricht die hohe Weiterempfehlungsrates bei Deutschlands größtem Bewertungsportal HolidayCheck! Hierauf sind wir sehr stolz - dort steckt viel Herzblut des gesamten Teams hinter. Kürzlich wurden Modernisierungsarbeiten im Tagungsbereich abgeschlossen. Wir bieten u. a. 10 lichtdurchflutete Tagungs-/Gruppenräume für bis zu 300 Personen. Kostenfreies W-Lan in allen Tagungsräumen und im ganzen Hotel.

Ob Tagung/Kongress/Seminar: Bei uns sind Sie in besten Händen.

Überzeugen Sie sich von unseren Leistungen, wie z. B. die ruhige Lage im Grünen, die verkehrsgünstige Anbindung und das aufmerksame & professionelle Team. Wir freuen uns, Sie beraten zu dürfen!

Veranstaltungsräume	Größe/Bestuhlung			
	Fläche m <sup>2</sup>	Reihen	Parlam.	U-Form
K 1	63	40	25	20
K 2	63	40	25	20
K 3	90	60	45	35
K 8	81	55	40	27
K 9	112	75	56	37
K 10	49	16	24	16
K 12	60	40	30	20
K 13	117	78	58	39
K 14	121	80	60	40
K 15	112	75	56	37

## Tagungshotel



- 📍 61118 Bad Vilbel | Alte Frankfurter Straße 13
- ☎ 06101/588-0 📠 06101/588-488
- 👤 Jessica Schwarz (Tagen) | Hunny Sundri (Zimmer)
- ✉ info@cityhotel-badvilbel.de
- 🌐 www.cityhotel-badvilbel.de
- ★ Details unter [www.seminarmarkt.de/TL616](http://www.seminarmarkt.de/TL616)

€ ab 46,00 € TP

👤 11 Räume

🛏 92 Zimmer

P 90 Parkplätze

🏠 1.0 km

🚆 1.0 km

✈ 25.0 km FRA

## City Hotel Frankfurt / Main-Bad Vilbel

Ruhig gelegen und doch zentral: das City Hotel Frankfurt/M. - Bad Vilbel ist der ideale Ausgangspunkt für eine stressfreie Erkundung der Mainmetropole. Die einmalige Lage des Hotels macht es zu einem idealen Ausgangspunkt für Geschäfts- und Erholungsreisende, die nahe am Puls der lebhaften Stadt Frankfurt arbeiten und wohnen möchten, ohne auf die nötige Ruhe und Entspannung verzichten zu müssen. Das City Hotel Frankfurt/M. - Bad Vilbel ist daher der perfekte Austragungsort für Tagungen sowie Veranstaltungen jeglicher Art. Unser professionelles und engagiertes Team betreut Sie während Ihrer Veranstaltungen, Tagungen und Seminare, um einen reibungslosen Ablauf zu garantieren.

Veranstaltungsräume	Größe/Bestuhlung			
	Fläche m <sup>2</sup>	Reihen	Parlam.	U-Form
Rhein	55	35	30	18
Main	55	35	30	18
Rhein-Main	110	70	60	36
Wetterau	38	30	20	14
Vogelsberg	38	30	20	14
Wetterau-Vogelsberg	76	60	40	28
Nidda	27	15	12	10
Heilsberg	24	20	12	10
Taunus	24	20	12	10
Heilsberg-Taunus	78	65	36	22

## Fürstlich Tagen in entspannter Schloss-Atmosphäre

Das SchlossHOTEL Gedern liegt inmitten des schönen, ruhigen Schlossparks mit altem Baumbestand, dennoch mitten in der Stadt. 60 km vor den Toren Frankfurts tagen Sie in unseren historischen Sälen im ganz individuellen Rahmen. Unsere kreative Küche verwöhnt Sie mit leckeren Speisen und gepflegten Getränken. Alternativ können Sie einen unserer beliebten Kochurse nutzen, um in den Abend zu starten. Im Sommer auch als beliebtes BBQ im Schlosspark. Die Teilnehmer werden unsere liebevoll eingerichteten Zimmer mit W-Lan garantiert mögen. WOHLFÜHLATMOSPHERE GARANTIERT !!!



- 📍 63688 Gedern | Schlossberg 5
- ☎ 06045/96150 📠 06045/9615-48
- 👤 Ute Schultz (Tagen)
- ✉ info@schlosshotel-gedern.de
- 🌐 www.schlosshotel-gedern.de
- ★ Details unter [www.seminarmarkt.de/TL667](http://www.seminarmarkt.de/TL667)

Veranstaltungsräume	Größe/Bestuhlung			
	Fläche m²	Reihen	Parlam.	U-Form
Wappensaal	120	100	48	30
Gartensaal	70	60	28	22
Eleonore	25	24	12	12
SchlossStube	20	24	12	12
Gefängnis	9	–	–	8

€ 45,00 € TP

👤 5 Räume

🛏 17 Zimmer

🅑 80 Parkplätze

🏠 25.0 km

🚆 16.0 km

✈ 80.0 km FRA

## Tagen im Grünen - Tradition &amp; Moderne im Tagungsdomicil Spessart

Raum für neues Denken im familiengeführten Hotel Lamm im Spessart. Individuell geplant nach Ihren Wünschen. Tagungsgebäude mit Cafeteria, 9 klimatisierte Tagungsräume mit Top Ausstattung, lichtdurchflutet mit großzügiger Außenanlage für Ihre Tagung oder Veranstaltung im Grünen. Meeting & Events, Incentives & Rahmenprogramme, Feier oder Kick-Off. Verschiedene Zimmerkategorien bis zu Suiten mit Whirlpool. Wellnesstherme mit Schwimmbad, Saunen, Beauty u. Relaxpavillon, Wellnessgarten mit Pool und Whirlpool, Blockhaussauna, Restaurants und Stuben, regionale, internationale Gastronomie.

Willkommen im Hotel Lamm bei Familie Schwab, Heimbuchenthal.



★★★★★  
**HOTEL LAMM**  
RESTAURANT • WELLNESS • RESORT

- 📍 63872 Heimbuchenthal | St.-Martinus-Strasse 1
- ☎ 06092/944-0 📠 06092/944-100
- 👤 Herr Peter Schwab (Tagen)
- ✉ peter.schwab@hotel-lamm.de
- 🌐 <https://www.hotel-lamm.de>
- ★ Details unter [www.seminarmarkt.de/TL789](http://www.seminarmarkt.de/TL789)

Veranstaltungsräume	Größe/Bestuhlung			
	Fläche m²	Reihen	Parlam.	U-Form
SE 1 Birkenhof	55	20	20	20
SE 2 Birkenhof	55	20	20	20
SE 4 Birkenhof	80	30	30	30
SE 4 5 Birkenhof	160	80	80	50
SE 6 Haupthaus	90	40	30	30
SE 7 Birkenhof Tagungshaus	100	40	40	35
SE 8 Birkenhof Tagungshaus	100	40	40	35
SE 8a oder 8b Tagungshaus	50	20	20	15

€

👤 9 Räume

🛏 74 Zimmer

🅑 80 Parkplätze

🏠 10.0 km

🚆 20.0 km

✈ 70.0 km FRA



# Châteauform'

- 63860 Rothenbuch | Schlossstraße 1
- 02642/40525-0 02642/40525-99
- kontakt@chateauform.com
- <https://www.chateauform.com/en/house/schloss-rothenbuch/>
- Details unter [www.seminarmarkt.de/TL972](http://www.seminarmarkt.de/TL972)

- €
- 7 Räume
- 40 Zimmer
- 50 Parkplätze
- 7.0 km
- 30.0 km
- 70.0 km FRA

## Hier sind Sie bei sich zu Hause

Dieses Seminarhaus ist ein wahres Schmuckstück mitten im Spessart. Dabei ist Schloss Rothenbuch von der Metropole Frankfurt in nur 45 Minuten einfach zu erreichen. Die intime Atmosphäre macht den Ort zu einem idealen Schauplatz für Ihre Tagungen in kleiner Runde oder für Ihre Vorstandssitzungen. Der hübsche Innenhof bildet das Herzstück des Hauses und ist der ideale Schauplatz für Meinungsaustausch, Begegnung und Geselligkeit.

Veranstaltungsräume	Größe/Bestuhlung			
	Fläche m²	Reihen	Parlam.	U-Form
Schmiede	120	60	54	36
Werkstatt	106	30	24	20
Schreinerei	55	25	20	20
Gießerei	–	8	–	8
Tischlerei	–	10	–	10
Brennerei	11	–	–	10
Töpferei	12	–	–	12



# Châteauform'

- 63924 Kleinheubach | Schlosspark 1
- 02642/40525-0 02642/40525-99
- kontakt@chateauform.com
- <https://www.chateauform.com/de/haus/schloss-loewenstein/>
- Details unter [www.seminarmarkt.de/TL971](http://www.seminarmarkt.de/TL971)

- €
- 21 Räume
- 62 Zimmer
- 70 Parkplätze
- 33.0 km
- 1.0 km
- 75.0 km FRA

## Hier sind Sie bei sich zu Hause

Umgeben von den Weinbergen des Frankenlandes beeindruckt Schloss Löwenstein mit barockem Flair. Die Vielfalt an Tagungsräumen bietet ideale Voraussetzungen für Firmenseminare und Weiterbildungen. Der 16 Hektar große Park ist außerdem bestens für Teambuilding-Aktivitäten aller Art geeignet. Schloss Löwenstein liegt nur 40 Minuten vom Flughafen Frankfurt entfernt und ist für nationale und internationale Teilnehmer gut zu erreichen...

Veranstaltungsräume	Größe/Bestuhlung			
	Fläche m²	Reihen	Parlam.	U-Form
Silvaner	176	120	64	40
Bacchus	96	60	42	26
Riesling	70	45	30	22
Sauvignon Blanc	70	40	30	20
Spätburgunder	65	40	30	20
Löwenstein 4	40	24	16	24

## Alte Kaserne

Eventlocation

Die sehr geräumige Location in Münster bei Dieburg bietet viele Möglichkeiten für Veranstaltungen jeglicher Art. Der 16.000 qm große Garten wird dann zur herrlichen Fotokulisse Ihres Events. Das Team kümmert sich professionell um die optimale Durchführung Ihrer Feier. Übrigens, Ihr Wunschcatering können Sie mitbringen.

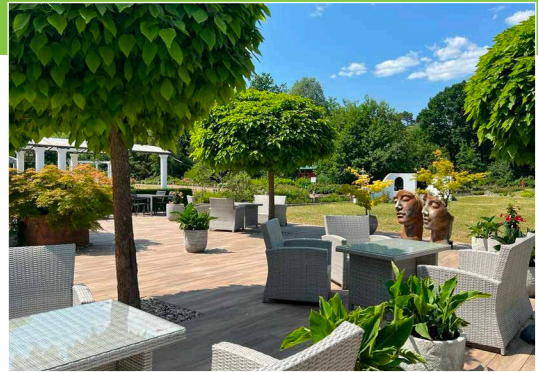

Veranstaltungsräume	Größe/Bestuhlung			
	Fläche m²	Reihen	Parlam.	U-Form
Lounge	250			
Hacienda	140	–	–	20
Fuggerstube	100			

📍 64839 Münster | Breitefeld 17  
☎ 06071/499550  
👤 Natalia und Oliver Weber (Tagen)  
✉ alte-kaserne@web.de  
🌐 alte-kaserne.com  
★ Details unter [www.seminarmarkt.de/TL1122](http://www.seminarmarkt.de/TL1122)

€ 3 Räume    🅐 200 Parkplätze    🏠    🚆    ✈

D6  
64

## Segelschiffe als Tagungslocation - über 100 in ganz Europa! z.B. 4-Mast-Bark SUMMERTIME

Eventlocation

### Als Team an Bord - als CREW an Land!

Ahoi und herzlich willkommen an Bord!

Dein nächstes B2B-Event soll legendär und einfach unvergesslich werden? Egal ob Du Training, Workshops oder Teamevents planst – die maritime Atmosphäre eines großen Segelschiffs hinterlässt bleibende positive Eindrücke. Mit unserer Leidenschaft für Segeln und interaktive Events geben wir alles dafür, aus dem Team an Bord eine echte CREW an Land zu machen.

Als Fullservice-Agentur für Events auf Segelschiffen organisieren wir alles rund um Dein Event: Von der Revierberatung über die Schiffscharter bis zum Proviant, vom Transfer bis zum CREWshirt – rund um Europa auf über 130 möglichen Schiffen!



📍 65812 Bad Soden am Taunus | Zum Quellenpark 9  
☎ 06196/93499-02  
👤 Gabriel Kruppa ahoy@CREWspirit.com (Tagen)  
✉ ahoy@CREWspirit.com  
🌐 www.CREWspirit.com  
★ Details unter [www.seminarmarkt.de/TL1008](http://www.seminarmarkt.de/TL1008)

€ 495,00 € TP    🅐 2 Räume    🏠    🅐    🚆    ✈



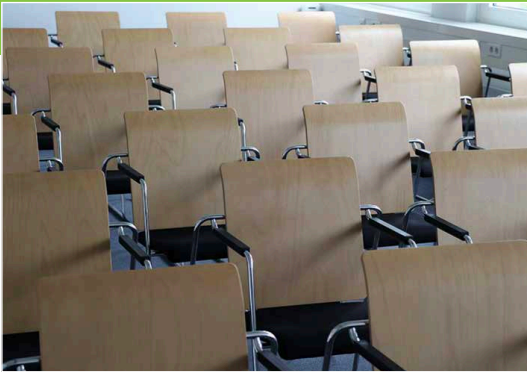

# ORDIX AG

- 65205 Wiesbaden | Kreuzberger Ring 13
- 0611/77840-0 0180/1673490
- [seminare@ordix.de](mailto:seminare@ordix.de)
- [seminare.ordix.de/kunden-und-inhouse-seminare/anmietung-von-seminarraeumen.html](http://seminare.ordix.de/kunden-und-inhouse-seminare/anmietung-von-seminarraeumen.html)
- Details unter [www.seminarmarkt.de/TL858](http://www.seminarmarkt.de/TL858)

€ 8 Räume

## Einfach. Gut. Geschult.

Sie möchten eigene Seminare anbieten, Ihnen fehlen aber die entsprechenden Räumlichkeiten? Wir bieten Ihnen ein angenehmes Lernumfeld, für den Lerninhalt sorgen Sie.

Unsere Räumlichkeiten  
 Räume für IT-Schulungen: In diesen Räumen sind 22-14" TFT-Monitore und leistungsstarke Rechner unser technischer Standard. Sollte spezielle Software zum Einsatz kommen müssen, sprechen Sie dies im Vorfeld mit uns ab.  
 Neben den Räumlichkeiten für technische Weiterbildungen können Sie auch Vortrags- und Konferenzräume anmieten. Alle Räume sind mit Beamer, Copyboard und Whiteboard ausgestattet. Flipcharts und Metaplanwände sind ebenfalls vorhanden.

Veranstaltungsräume	Größe/Bestuhlung			
	Fläche m²	Reihen	Parlam.	U-Form

30 Parkplätze 1.0 km 5.0 km 24.0 km FRA

Tagungshotel



Buchnas Landhotel  
**SAARSCHLEIFE**  
 ★ ★ ★ ★

- 66693 Mettlach | Cloefstraße 44
- 06865/1790 06865/17930
- Frau Mareike Laupert (Tagen) | Herr Michael Bost (Zimmer)
- [info@hotel-saarschleife.de](mailto:info@hotel-saarschleife.de)
- [www.hotel-saarschleife.de](http://www.hotel-saarschleife.de)
- Details unter [www.seminarmarkt.de/TL988](http://www.seminarmarkt.de/TL988)

€ ab 49,00 € TP 4 Räume 42 Zimmer

★★★★★  
 Hotel Zur Saarschleife GmbH

## Verliebt in's Land

Mit Weitblick über die zauberhafte Saarschleife, 10 Minuten Fußweg, liegt unser Landhotel am Ortsrand in Orscholz.  
 Eine produktive Arbeitsatmosphäre ist essenziell - Buchnas Landhotel Saarschleife ist der perfekte Ort für Ihre Green Meetings (umweltbewusstes und nachhaltiges Tagen) oder Ihre Tagung. Stellen Sie sich aus unseren Tagungsbausteinen Ihr individuelles Angebot zusammen oder buchen Sie eines unserer Tagungspakete. Kombinieren Sie effektives Arbeiten mit entspannten Pausen und Ruhezeiten in denen Sie und Ihre Teilnehmer neue Kraft und Ideen sammeln können. Individuelle Rahmenprogramme und eine kompetente Betreuung während Ihres Aufenthaltes stehen Ihnen zur Verfügung.

Veranstaltungsräume	Größe/Bestuhlung			
	Fläche m²	Reihen	Parlam.	U-Form
Werkstatt I	36	20	16	16
Werkstatt II	27	12	12	10
Sägewerk	100	45	35	35
Katharinsaal ohne Türen	250	80	80	60

50 Parkplätze 8.0 km 8.0 km 55.0 km SCN

### FREIRAUM FÜR IHRE IDEEN

CONGRESSFORUM FRANKENTHAL – die optimale Location für Ihren Veranstaltungserfolg inmitten der Metropolregion Rhein-Neckar | 22 Räume und Säle bis 1000 Personen | Hotels in direkter Nachbarschaft | klimatisierte Räume mit Tageslicht | Kfz-befahrbare Räume | höchst variable Raumkonzepte | barrierefrei | großzügige Ausstellungsflächen | vielseitiges Mobiliar | optimale Verkehrsanbindung | EMAS-zertifiziert | professionelle Veranstaltungsbetreuung | Highend-Veranstaltungstechnik | hybride Veranstaltungsformate | Glasfaseranschluss Up- & Download bis 10 GBit | leistungsfähige Gastronomie in allen Räumen | 300 eigene Parkplätze | individuelle Tagungspauschalen



## CONGRESSFORUM FRANKENTHAL

- 67227 Frankenthal (Pfalz) | Stephan-Cosacchi-Platz 5
- 06233/499-0 06233/499-105
- Frau Beate Scholl (Tagen)
- [info@congressforum.de](mailto:info@congressforum.de)
- [www.congressforum.de](http://www.congressforum.de)
- Details unter [www.seminarmarkt.de/TL311](http://www.seminarmarkt.de/TL311)

Veranstaltungsräume	Größe/Bestuhlung			
	Fläche m²	Reihen	Parlam.	U-Form
Großer Saal	945	986	520	–
Spiegelsaal	297	303	216	50
4 Konferenzräume, je:	100	86	67	26
Konferenzraum 1.2	154	159	80	39
Konferenzraum 2.1	125	117	69	30
Tagungsraum 1	80	60	30	22
Tagungsraum 2	40	40	–	14
Tagungsraum 3	62	65	29	24
Tagungsraum 4, 5 je	42	39	–	21
Tagungsraum 6	35	39	28	18



22 Räume



300 Parkplätze



1.0 km



1.0 km



80.0 km FRA



## Parkhotel Schillerhain

### Die Gedankenschmiede für Ihren Erfolg!

Neubau mit 450 m2 Tagungszentrum "GedankenGUT" bis zu 266 Personen, 600 m2 Wellnessbereich "NaturSPA" sowie 40 zusätzliche Zimmer sind nur einige Erweiterungen die Sie im 4-Sterne-Parkhotel Schillerhain am Rande des Nordpfälzer Waldes erwarten.

Wie eine Insel liegt das Hotel eingebettet in einem weitläufigen Park und ist der ideale Ort der Entschleunigung.

Ungestörtes Tagen in einmaliger ruhiger Lage und vollen Erfolg verspricht unser neues Tagungszentrum. Mit bodentiefe Fenstern und direktem Ausgang ins Grüne, neuester Technik und Tagungsmaterial bieten wir hier volle Flexibilität mit bis zu 7 abtrennbaren Räumen.



### Tagungshotel



- 67292 Kirchheimbolanden | Schillerhain 1
- 06352/7120 06352/712100
- [veranstaltung@schillerhain.de](mailto:veranstaltung@schillerhain.de) (Tagen)
- [info@schillerhain.de](mailto:info@schillerhain.de)
- [www.schillerhain.de](http://www.schillerhain.de)
- Details unter [www.seminarmarkt.de/TL945](http://www.seminarmarkt.de/TL945)

Veranstaltungsräume	Größe/Bestuhlung			
	Fläche m²	Reihen	Parlam.	U-Form
Erfolgreich	82	80	45	28
Freiraum 1,2 oder 3 je	56	50	27	19
Freiraum 1+3 groß, je	82	80	45	28
Freiraum 2 & 3	112	130	63	48
Freiraum 1/2/3	168	210	100	72
Freiraum 1/2/3 & Flur	240	266	140	78
Gedankenmanufaktur	45	14	–	–
Ideenschmiede	40	30	12	16
GedankenWerkstatt	20	12	–	–
Schillerhainer Loft	65	14	–	–



57,00 € TP



8 Räume



61 Zimmer



150 Parkplätze



2.0 km



1.5 km



69.0 km FRA

## Tagungshotel

## Pfalzhotel Asselheim



📍 67269 Grünstadt | Holzweg 6-8  
 ☎ 06359/8003-0 📠 06359/8003-99  
 👤 Frau Töpker  
 ✉ tagung@pfalzhotel.de  
 🌐 www.pfalzhotel.de  
 ★ Details unter [www.seminarmarkt.de/TL671](http://www.seminarmarkt.de/TL671)

€ 57,00 € TP

👤 16 Räume

🛏 88 Zimmer

🅑 100 Parkplätze

🏠 4.0 km

🚆 0.3 km

✈ 100.0 km FRA

## Lernen Spüren

Das Pfalzhotel Asselheim ist das ideale Tagungshotel für individuelle Entschleunigung: Beim gemütlichen Genießen der Pfälzer Küche und Weine als auch beim erfolgreichen Tagen in diesem Exzellenten Lernort.

Die herrliche Natur an der Deutschen Weinstraße bietet ein besonderes, mediterranes Flair, wo ausgeglichenes Leben und optimales Arbeiten durch unsere einzigartige Work-Pfalz-Balance möglich ist. Auch auf der hauseigenen Schneckenfarm. Jeder Gast spürt dieses Zuhause aus Tradition und Moderne, ermöglicht durch das professionelle Pfalzhotel-Team.

Veranstaltungsräume	Fläche m²	Größe/Bestuhlung		
		Reihen	Parlam.	U-Form
Dorfscheune	107	100	70	37
Tenne	73	50	36	25
Heuschöber	44	30	25	12
Dreschboden	32	–	–	8
Olive	101	90	60	30
Kräutergarten	60	35	30	20
Lemone	40	20	20	12
Nussbaum	100	90	60	30
Obstgarten	76	55	46	20
Lavendel	53	30	20	11

## Tagungshotel

## Hotel Schloss Edesheim



📍 67483 Edesheim | Luitpoldstr. 9  
 ☎ 06323/9424-0 📠 06323/9424-11  
 👤 Birgit Lorenz (Tagen)  
 ✉ info@schloss-edesheim.de  
 🌐 www.schloss-edesheim.de  
 ★ Details unter [www.seminarmarkt.de/TL981](http://www.seminarmarkt.de/TL981)

€ 51,00 € TP

👤 6 Räume

🛏 41 Zimmer

🅑 40 Parkplätze

🏠 5.0 km

🚆 1.0 km

✈ 90.0 km FRA

## ERFOLGREICH TAGEN IN HISTORISCHEM AMBIENTE

Schloss Edesheim, eingebettet in einem über 5ha großen Park mit Weinbergen und Wasseranlagen, ist eine Oase der Ruhe und des Genießens. Ein einzigartiges historisches Ambiente in Verbindung mit der persönlichen Atmosphäre des Hauses garantiert einen unvergesslichen Aufenthalt. Kulinarisch begleiten wir Ihre Tagung mit unserer marktfrischen, mediterranen Küche, welche bereits mehrfach ausgezeichnet wurde. Abseits von Lärm und Hektik bieten unsere 5 Tagungs- und Gesellschaftsräume (alle ausgestattet mit kostenfreiem W-Lan) sowie unsere zwei historischen Gewölbekeller den idealen Rahmen für Ihre Konferenzen, Seminare und Festlichkeiten.

Veranstaltungsräume	Fläche m²	Größe/Bestuhlung		
		Reihen	Parlam.	U-Form
Churpfalzsaal	72	70	40	27
Ballsaal	43	35	27	16
Forum 1	45	40	19	18
Forum 2	44	40	19	18
Wittelsbachkeller	175	160	100	44
Vinotek	28	15	10	10

tHeo.2.meet – die Business Event Location in Stuttgart City

tHeo.2.meet ist eine die perfekte Business.Event.Location inmitten der Stuttgarter City. In fußläufiger Entfernung zum Schloßplatz und perfekter Verkehrsanbindung finden Sie hier den optimalen Rahmen für bis zu 300 Teilnehmer Ihres Business-Events. Die Räume bestechen durch ein klares, funktionales Design, hochwertige Ausstattung und HighTech-Konferenztechnik, u.a. mit WiFi für 300 Teilnehmer, drahtlose Präsentation in FullHD, HighEnd-Beschallungssystem, digitale Raumbeschilderung, Pinnwand, Flipchart, Moderatorenkoffer etc. tHeo.2.meet bietet einen großen OpenAir-Bereich, großzügig nutzbare Räume und die technische Infrastruktur für Ihre Hybrid-Events. Willkommen!

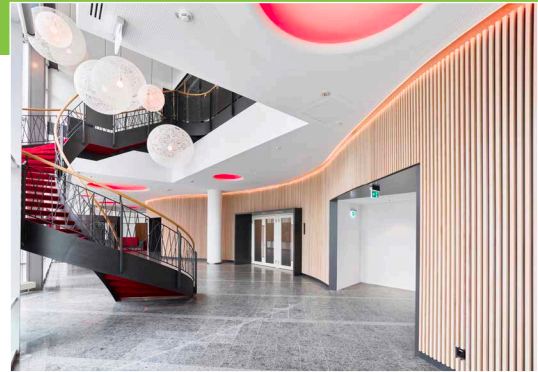

**tHeo.2.meet**  
Business Event Location

- 70174 Stuttgart | Stuttgart
- 0711/28043750
- Manuela Baier (Tagen)
- concierge@theo-2.de
- theo-2.de
- Details unter [www.seminarmarkt.de/TL831](http://www.seminarmarkt.de/TL831)

Veranstaltungsräume	Größe/Bestuhlung			
	Fläche m²	Reihen	Parlam.	U-Form
@Atrium	285	226	190	98
@Atrium 1	155	120	100	98
@Atrium 2	130	106	90	42
@Flow	120	90	65	42
@On	30	18	12	12
@Pavillon	190	94	64	–
@View	65	50	28	26

- €
- 8 Räume
- P
- 3.0 km
- 0.6 km
- 13.0 km STR

★★★★

Mercure Hotel Stuttgart Airport Messe

Seminare, Tagungen, private Veranstaltungen - wir unterstützen!

Ihr professioneller, komfortabler Rahmen für Ihr Business-Event oder Ihre private Feierlichkeit mit bis zu 140 Teilnehmern: Der Veranstaltungsbereich unseres Tagungshotels zeichnet sich durch moderne Technik inkl. Wi-Fi aus. Alle 4 Räume sind klimatisiert. Viel Tageslicht sorgt für eine angenehme Atmosphäre. Unser zuvorkommender, mitdenkender Service stellt sicher, dass Ihre Veranstaltung erfolgreich verläuft. Die multifunktionalen, variablen Räume lassen sich nach Bedarf kombinieren. Bei der Planung und Durchführung Ihrer Veranstaltung können Sie sich auf unsere Unterstützung verlassen.



**Mercure**  
HOTELS

- 70567 Stuttgart | Eichwiesenring 1/1
- 0711/7266-144 0711/7266-444
- Michael Weichel (Tagen) | Andrea Zimmermann (Zimmer)
- h1574-sb@accor.com
- <https://www.accorhotels.com/1574>
- Details unter [www.seminarmarkt.de/TL853](http://www.seminarmarkt.de/TL853)

Veranstaltungsräume	Größe/Bestuhlung			
	Fläche m²	Reihen	Parlam.	U-Form
Weinsteige	52	30	25	15
Zuckerle	66	40	30	25
Schlossberg	76	50	40	30
Rotenberg	77	50	40	30
Schlossberg-Roteberg	153	80	70	50
Rotenberg-Zuckerle	143	80	60	40
Schlossberg-Rotenberg-Zuckerle	219	140	80	80

- € 49,00 € TP
- 4 Räume
- 148 Zimmer
- P 70 Parkplätze
- 1.0 km
- 12.0 km
- 4.0 km STR

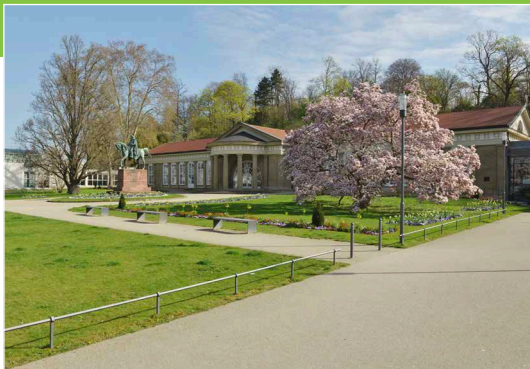

📍 70372 Stuttgart | Königsplatz 1  
 ☎ 0711/21688977 📠 0711/21688976  
 ✉ Poststelle.Kursaal@Stuttgart.de  
 🌐 www.stuttgart.de/kursaal  
 ★ Details unter [www.seminarmarkt.de/TL936](http://www.seminarmarkt.de/TL936)

€ 3 Räume

### Klassizismus trifft Moderne

Tagungen, Seminare, Versammlungen, private und betriebliche Feiern, Konzerte, Lesungen oder Ausstellungen – der Kursaal verleiht jeder Veranstaltung die richtige Kulisse. Mit dem klassizistischen Großen Kursaal und dem, im Jugendstil errichteten, Kleinen Kursaal sowie dem Thouret-Saal bietet das denkmalgeschützte Gebäude Räume verschiedenster Größen für nahezu jede Nutzung.

Veranstaltungsräume	Fläche m²	Größe/Bestuhlung		
		Reihen	Parlam.	U-Form
Großer Kursaal	689	740	300	250
Kleiner Kursaal	380	250	150	120
Thouret-Saal	90	60	40	40

80 Parkplätze 15.0 km 4.0 km 17.0 km STR

### Tagungshotel



📍 70567 Stuttgart | Sigmaringer Str. 59  
 ☎ 0711/71850 📠 0711/7185121  
 ✉ info@hotelgloria.de  
 🌐 www.hotelgloria.de  
 ★ Details unter [www.seminarmarkt.de/TL643](http://www.seminarmarkt.de/TL643)

€ ab 39,00 € TP 3 Räume 85 Zimmer

★★★★S

### Hotel Gloria Restaurant | Möhringer Hexle

Unser 3-Sterne-Superior Privathotel mit 83 komfortablen Gästezimmern befindet sich im Süden Stuttgarts in Möhringen in unmittelbarer Nähe der Musicaltheater und der Autobahnauffahrt zur A8 in Richtung Karlsruhe und München. In unserem Restaurant 'Möhringer Hexle' servieren wir Ihnen schwäbische Küche mit mediterranem Touch, während der warmen Jahreszeit auch gerne auf unserer großzügigen Sommerterrasse. Die Neue Messe und der Flughafen sind 4 km entfernt, der Hauptbahnhof 6 km. Direkt vor dem Haus befindet sich ein U-Bahnhof. Auch die Industriegebiete 'Fasanenhof' und 'Möhringen-Vaihingen' finden Sie in nur 2 km Entfernung.

Veranstaltungsräume	Fläche m²	Größe/Bestuhlung		
		Reihen	Parlam.	U-Form
Seminarraum 1&2	80	80	38	54
Seminarraum 1	45	24	18	33
Seminarraum 2	35	20	15	18

31 Parkplätze 2.0 km 6.0 km 4.0 km STR



## Evangelische Tagungsstätte Bernhäuser Forst

Tagungshotel

### Weite erleben.

Der Bernhäuser Forst liegt vor den Toren Stuttgarts am Rande des Naturparks Schönbuch. Großzügige Tagungsräume in einer persönlichen und ruhigen Atmosphäre bieten Ihnen die beste Basis für einen angenehmen Aufenthalt und inspirierende Veranstaltungen. Das Haus liegt direkt am Waldrand, mit herrlichem Blick auf die Filderebene und die Schwäbische Alb.



Veranstaltungsräume	Größe/Bestuhlung			
	Fläche m <sup>2</sup>	Reihen	Parlam.	U-Form
A1	76	40	30	24
A2	144	130	70	36
A3	28	–	16	14
A4	18	–	–	6
A12	20	–	–	10
A13	24	–	–	12
B5	70	50	20	22
B6	51	20	–	16
B7	53	30	20	22
B9	240	200	100	–



📍 70794 Filderstadt | Dr.-Manfred-Müller-Str. 4  
 ☎ 0711/79761-0  
 ✉ info@et-befo.de  
 🌐 www.b-forst.de  
 ★ Details unter [www.seminarmarkt.de/TL751](http://www.seminarmarkt.de/TL751)

€ 48,00 € TP    👤 13 Räume    🛏 47 Zimmer    🅑 150 Parkplätze    🏠 8.0 km    🚆 4.0 km    ✈ 7.0 km STR

D7  
70

## Schönblick. Christliches Gäste- und Tagungszentrum

Tagungshotel

### Tagen, Leben, Innehalten

TAGEN - unser flexibles Raumangebot mit 23 Seminarräumen (bis zu 1000 Personen), modernste Technik mit individuellem Service und Catering bieten beste Voraussetzungen für Ihre Tagung. LEBEN - regionale Speisen genießen, in unserer neuen Wellnessoase entspannen, im Café selbstgebackenen Kuchen genießen, in der Buchhandlung schmökern, im großzügigen Park spazieren. INNEHALTEN - Die Kapelle bietet Raum für Rückzug, Stille und Gebet. Die umgebende Natur hilft Gedanken zu sammeln und fördert Kreativität. Zur Unterstützung von Teamprozessen gibt es nebenan den Kletterwald "SKYPARK". Im nahen Wald kann man sich auf dem "LebensWeg" von verschiedenen Meditationsstationen inspirieren lassen.

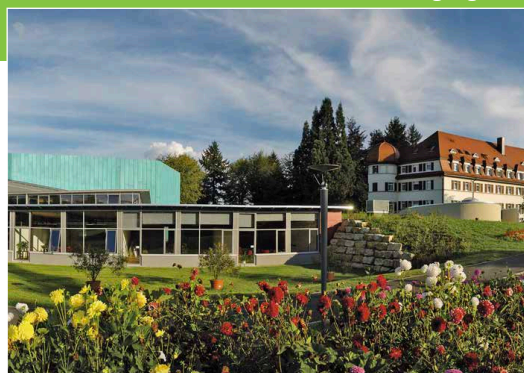

Veranstaltungsräume	Größe/Bestuhlung			
	Fläche m <sup>2</sup>	Reihen	Parlam.	U-Form
Saal	180	200	74	47
Forum 1 (ggf. mit Empore)	295	850	228	–
Forum 2	174	203	82	50
Forum 3	62	49	24	20
Forum 6	56	36	19	20
Seminar 1+2+3	199	210	110	–
Seminar 4	57	40	24	14
Seminar 6	43	20	14	10
Seminar 10	93	72	40	24



📍 73527 Schwäbisch Gmünd | Willy-Schenk-Str. 9  
 ☎ 07171/9707-0    📠 07171/9707-172  
 ✉ info@schoenblick.de  
 🌐 www.schoenblick.de  
 ★ Details unter [www.seminarmarkt.de/TL480](http://www.seminarmarkt.de/TL480)

€ 16,50 € TP    👤 23 Räume    🛏 192 Zimmer    🅑 250 Parkplätze    🏠 35.0 km    🚆 4.0 km    ✈ 68.0 km STR

Tagungshotel

Hotel Restaurant Talblick



📍 73342 Bad Ditzenbach | Ditzenbacher Str. 85  
 ☎ 07334/921230 📠 07334/9212310  
 ✉ info@talblick-auendorf.de  
 🌐 www.talblick-auendorf.de  
 ★ Details unter [www.seminarmarkt.de/TL611](http://www.seminarmarkt.de/TL611)

€ 34,80 € TP    👤 2 Räume    🛏 30 Zimmer

Bei uns verstauben Ihre Ideen nicht in den Ecken!

Wir sind Ihr Businesshotel für Tagungen und Seminare auf der Schwäbischen Alb. Bei uns verstauben Ihre Ideen nicht in der Ecke – tagen Sie im runden Saal! Für größere und kleinere Seminare steht Ihnen unser runder Saal mit 155 qm im Erdgeschoss zur Verfügung. Die große Fensterfront bietet Ihnen einen wundervollen Ausblick ins Tal, für die Kaffeepause gibt es einen direkten Ausgang zur Terrasse über den Wolken... Für kleinere Tagungen und Meetings bis ca. 20 Personen steht Ihnen unser Tagungsraum im 1. Stock zu Verfügung. Auch hier bietet Ihnen eine große Fensterfront kurze Erholung in Denkpausen. Für Raucher, Landluftfreunde oder Ihre Kaffeepause gibt es einen eigenen Balkon.

Veranstaltungsräume	Fläche m²	Größe/Bestuhlung		
		Reihen	Parlam.	U-Form
Saal	165	100	60	50
Konferenzraum	55	30	20	20

🅑 70 Parkplätze    🏠 7.0 km    🚆 15.0 km    ✈ 35.0 km STR

Halle/Kongresszentrum

Neckar Forum



📍 73728 Esslingen am Neckar | Ebershaldenstr. 12  
 ☎ 0711/41111-700 📠 0711/41111-999  
 👤 Esslingen live – Kultur und Kongress GmbH (Tagen)  
 ✉ info@esslingenlive.de  
 🌐 www.esslingenlive.de  
 ★ Details unter [www.seminarmarkt.de/TL114](http://www.seminarmarkt.de/TL114)

€    👤 5 Räume    🛏

Das Neckar Forum in Esslingen: Wir geben Ihnen eine Bühne

und Sie sind das Programm! Genießen Sie Service – bei uns steht Ihr Wohlbefinden und das Ihrer Gäste immer im Mittelpunkt. Eingebettet in die wunderschöne historische Altstadt Esslingens erleben Ihre Veranstaltungsgäste einen spannenden Kontrast von Tradition und Moderne, der seinesgleichen sucht. Die lichtdurchfluteten Räume sind auf Multifunktionalität ausgelegt. Beispielsweise kann der Große Saal ins Foyer erweitert werden oder der hintere Teil der Saalfläche über eine Hubpodesterie stuftig oder auf 2 Ebenen gefahren werden. Moderne Tagungstechnik und ein hochwertiges Interieur runden die Ausstattung ab.

Veranstaltungsräume	Fläche m²	Größe/Bestuhlung		
		Reihen	Parlam.	U-Form
Großer Saal	790	923	376	–
Großer Saal inkl. Erw. ins Foyer	1000	1200	490	–
Raum Aich	60	50	24	16
Raum Enz	60	50	24	16
Raum Fils	80	60	40	24

🅑 270 Parkplätze    🏠 9.0 km    🚆 1.0 km    ✈ 17.0 km STR

## Feel the Spirit - Eventmanagement aus Leidenschaft

Laden Sie ihre Gäste in eine besondere Location ein. Kommen Sie während ihres Events den Geheimnissen der modernen Automobilproduktion mit einer Erlebnisführung in die Produktion auf die Spur und erfahren Sie mehr über die beeindruckende Geschichte von Audi. Entdecken Sie mit ihren Kunden den Audi-Spirit in einem Gebäude mit außergewöhnlicher Architektur und High-Quality Gastronomie. Produktpräsentationen, Workshops, Seminare, Tagungen, Schulungen oder Abendveranstaltungen werden bei uns zu einem vollen Erfolg. Durch unseren 360° Service konzentrieren Sie sich ganz auf ihre Inhalte und Botschaften, wir übernehmen alles andere für Sie. Erleben Sie Eventmanagement aus Leidenschaft.

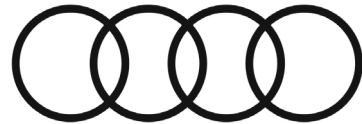

Veranstaltungsräume	Größe/Bestuhlung			
	Fläche m²	Reihen	Parlam.	U-Form
NSU/Wanderer/DKW	191	204	100	46
NSU/Wanderer	136	132	70	32
DKW	55	56	24	17
Horch	48	42	20	15
Audi	44	42	16	15
Kinosaal	110	90	-	-
Wanderer	55	56	24	17
Horch/Audi	92	84	32	19
NSU	81	65	30	18
Kreativraum 12	41	12	-	12

74172 Neckarsulm | NSU-Str. 1  
 07132/31-70106 07132/31-88606  
[audiforum.neckarsulm@audi.de](mailto:audiforum.neckarsulm@audi.de)  
<https://www.audi.de/audiforumneckarsulm>  
 Details unter [www.seminarmarkt.de/TL979](http://www.seminarmarkt.de/TL979)

€ 8 Räume 175 Parkplätze 4.1 km 1.0 km 80.0 km STR

D7  
72

★★★

# Hohenwart Forum

## NET'T WORKING - natürlich professionell

Natürlich tagen – Angenehm logieren.  
 In der geografischen Mitte zwischen Stuttgart und Karlsruhe, vor den Toren der Gold- und Schmuckstadt Pforzheim, liegt das Hohenwart Forum, Ihr perfekter Tagungsort im Nordschwarzwald.  
 Freizeit oder Arbeit, Urlaub oder Tagung: Hier sind die Grenzen fließend. Terrassen vor den Tagungsräumen mit direktem Zugang zur Natur, sowie das weitläufige Außengelände, bieten Raum für "Freiluft-Arbeit" und Entspannung. Mit flexiblen Tagungsmöbeln, moderner Tagungstechnik und individueller Ausstattung gestalten wir jeden Raum nach Ihren Wünschen.  
 Seit 2018 ist Ihr Aufenthalt im Hohenwart Forum zu 100% klimaneutral.



Veranstaltungsräume	Größe/Bestuhlung			
	Fläche m²	Reihen	Parlam.	U-Form
Plenum	203	200	110	40
4.0	106	80	50	32
4.3	84	60	30	26
Atelier	80	60	36	26
3.4	74	45	36	22
4.4	53	35	24	16
4.5	53	35	24	16
1.1/2.2/3.3	40	25	18	12
1.3/2.3	51	35	24	16
3.1(modernster BusinessRoom)	31	-	10	-



**NET'T  
WORKING  
MIT WOHL  
GEFÜHL**

75181 Pforzheim | Schönbornstr. 25  
 07234/606-0 07234/606-46  
 Frau Bettina Lingg  
[reservierung@hohenwart.de](mailto:reservierung@hohenwart.de)  
[www.hohenwart.de](http://www.hohenwart.de)  
 Details unter [www.seminarmarkt.de/TL35](http://www.seminarmarkt.de/TL35)

€ 46,00 € TP 17 Räume 99 Zimmer 100 Parkplätze 12.0 km 9.0 km 46.5 km STR



## Tagungshotel



### Wald & Schlosshotel Friedrichsruhe

GOLF, WELLNESS UND SPA

- 📍 74639 Zweiflingen | Kärcherstr. 11
- ☎ 07941/6087-255
- 👤 Herr Robert Mrusek
- ✉ r.mrusek@schlosshotel-friedrichsruhe.de
- 🌐 <https://schlosshotel-friedrichsruhe.de/>
- ★ Details unter [www.seminarmarkt.de/TL844](http://www.seminarmarkt.de/TL844)

€ 106,50 € TP    👤 6 Räume    🛏 66 Zimmer

## Wald &amp; Schlosshotel Friedrichsruhe

### Elegantes Ambiente, feine Sterneküche und Spa der Extraklasse

Das Wald & Schlosshotel Friedrichsruhe liegt inmitten eines wunderschönen 44.000 m<sup>2</sup> großen, prachtvollen Parks. Erholung pur bieten die 66 elegant eingerichteten Zimmer des 5-Sterne Superior Hauses mit ihren exklusiven Ansprüchen an Privatsphäre und Service.

Der herrschaftliche Schlosssaal im Jagdschloss lädt zum Feiern ein. Die Tagungsremise, ein pittoreskes Fachwerkgebäude mit Glockenturm, bietet die idealen Rahmenbedingungen für Tagungen und Seminare: Große, helle Räume, ausgestattet mit moderner Tagungstechnik, bietet Platz für bis zu 100 Personen. Rundum verwöhnen lassen kann man sich in der 4.400 m<sup>2</sup> großen Spa- und Wellnesswelt.

Veranstaltungsräume	Fläche m <sup>2</sup>	Größe/Bestuhlung		
		Reihen	Parlam.	U-Form
Schlosssaal	102	80	25	20
Remise I	60	30	16	14
Remise II	60	40	18	20
Remise I & II	120	80	40	26
Remise III	131	60	32	26
Remise IV	22	10	4	–
Kaminzimmer	36	10	10	–

P 70 Parkplätze    🏠 6.0 km    🚆 6.0 km    ✈ 90.0 km STR

## Tagungshotel



- 📍 75339 Höfen an der Enz | Bahnhofstr. 2
- ☎ 07081/7910    📠 07081/791100
- 👤 Frau Braune
- ✉ info@ochsen-hoefen.de
- 🌐 [www.ochsen-hoefen.de](http://www.ochsen-hoefen.de)
- ★ Details unter [www.seminarmarkt.de/TL413](http://www.seminarmarkt.de/TL413)

€ 55,00 € TP    👤 12 Räume    🛏 52 Zimmer

## Hotel Ochsen GmbH

Unser traditionsreiches Haus wird seit über 250 Jahren im Familienbesitz geführt und lässt die Schwarzwälder Gastlichkeit spürbar werden. In unserem Restaurant im freundlichen Landhausstil finden rund 200 Personen Platz, auf unserer schönen Gartenterrasse ca. 100 Personen. Insgesamt stehen Ihnen bei uns 12 Veranstaltungsräume für unterschiedliche Anlässe zur Verfügung: von der anspruchsvollen Tagung bis hin zu festlichen Familienfeiern, wir haben den passenden Raum und ein ansprechendes Ambiente für Sie. Alle Seminarräume verfügen über Tageslicht sowie Internetzugang, W-LAN (kostenpflichtig) und moderne Tagungstechnik. Für Tagungen der besonderen Art bietet sich unsere Villa Commerell an.

Veranstaltungsräume	Fläche m <sup>2</sup>	Größe/Bestuhlung		
		Reihen	Parlam.	U-Form
Festsaal Meistern	192	180	108	80
Festsaal Eyach	172	70	60	45
Meistern	64	50	30	40
Feldberg	64	50	30	40
Sommerberg	64	50	30	40
Eiberg	66	50	24	40
Enzblick	55	–	20	–
Enztal	100	40	20	25
Eyach	72	–	20	–
Villa Commerell	160	80	–	–

P 160 Parkplätze    🏠 17.0 km    🚆 0.2 km    ✈ 65.0 km STR

## Mehr als ein Tagungshotel!

Zentrale und idyllische Lage! Tagen, Feiern und Übernachten findet im GenoHotel Karlsruhe in idyllischer und ruhiger Lage statt – und doch zentral mit nur wenigen Minuten Entfernung von der Karlsruher City. Man erreicht den Seminar- und Tagungscampus mit seinen 33 Veranstaltungsräumen und 153 Gästezimmern bequem mit den öffentlichen Verkehrsmitteln. Parkplatzprobleme gibt es nicht. Wer nach einem langen Arbeitstag noch Entspannung sucht, findet eine parkähnliche Außenanlage, eine große Sonnenterrasse, einen großzügigen Sauna- und Fitnessbereich, eine BistroBar und der Karlsruher Oberwald liegt direkt vor der Tür. Seit 2014 ist das Hotel EMAS zertifiziert.

Wir freuen uns auf Sie!

Veranstaltungsräume	Größe/Bestuhlung			
	Fläche m <sup>2</sup>	Reihen	Parlam.	U-Form
Tagungsraum 2	81	40	20	20
Tagungsraum 3	140	100	60	26
Tagungsraum 4	130	80	48	24
Tagungsraum 5	110	100	48	24
Tagungsraum 3+4	270	200	130	40
Tagungsraum 4+5	240	200	120	36
Tagungsraum 3-5	380	370	200	–
Tagungsraum 6	49	24	12	12
Tagungsraum 7, 8, 9, 10	21	8	–	6
Tagungsraum 11, 12	91	50	30	20

€ 60,00 € TP

33 Räume

153 Zimmer

P 200 Parkplätze

3.5 km

3.5 km

36.0 km FKB



**GenoHotel**  
KARLSRUHE

76199 Karlsruhe | Am Rüppurer Schloss 40

0721/9898-0 0721/9898-428

Martina Schrenk, Antje Gundlach, Bruce-Lee Turner, Debora Di-Coste (Tagen) | Petra Thumann, Stefanie Reed, Nicole Hragina, Attila Horvath (Zimmer)

hotel@genohotel-karlsruhe.de

www.genohotel-karlsruhe.de

Details unter [www.seminarmarkt.de/TL505](http://www.seminarmarkt.de/TL505)

## CAMPUS - Zusammenkommen, wo sich der Geist frei entfalten kann.

Harmonisch schmiegt sich unser Hotel in die idyllische Schwarzwaldlandschaft ein. Aus jedem Zimmer genießen Sie einen einzigartigen Blick direkt in die Naturumgebung, bei 4-Sterne-Superior Ausstattung und hohem Schlafkomfort. In unserem Restaurant La Vie genießen Sie mind. 90% zertifizierte Bio-Qualität in der Zubereitung aller Speisen und Getränke. Zentrale Lage und beste Verkehrsverbindungen, ein inspirierendes Umfeld, entspannte Atmosphäre, großzügige und tageslichtdurchflutete Räume sowie moderne Kommunikations- und Präsentationstechnik, Stuhlbuffet und Multitouch-Displays von weframe zeugen von hoher Tagungsqualität. Der weite Panoramablick fördert freies Denken und neue Impulse.

Veranstaltungsräume	Größe/Bestuhlung			
	Fläche m <sup>2</sup>	Reihen	Parlam.	U-Form
Albtal	241	200	100	34
Mayenberg	197	180	80	34
Dobeltal	103	85	40	24
Gaistal	94	70	35	21
Falkenstein	60	30	24	20
Bernstein	58	30	24	20
Rotenbachtal	34	24	18	12
Rennbachtal	32	24	18	12
Tagungszimmer Wohnwelt	28	6	4	4

€ 78,00 € TP

10 Räume

97 Zimmer

P 75 Parkplätze

20.0 km

0.5 km

40.0 km FKB

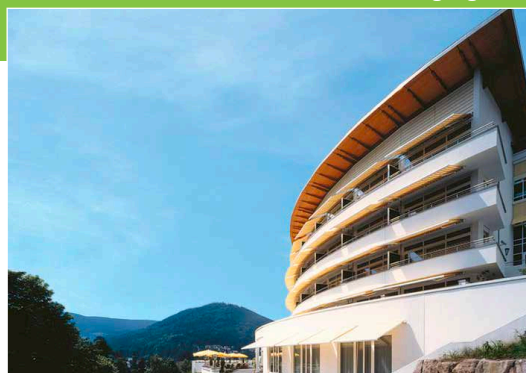

**SCHWARZWALD PANORAMA**

Hotel.Campus.Selfness

★★★★S  
BAD HERRENALB

76332 Bad Herrenalb | Reiteichweg 22

07083/927-0 07083/927-555

blank@schwarzwald-panorama.com (Tagen) | info@schwarzwald-panorama.com (Zimmer)

campus@schwarzwald-panorama.com

www.schwarzwald-panorama.com

Details unter [www.seminarmarkt.de/TL461](http://www.seminarmarkt.de/TL461)

## Tagungshotel

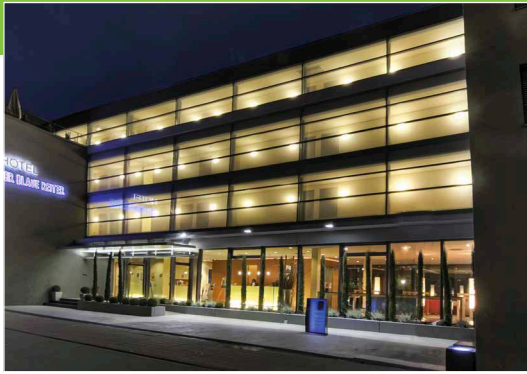

- 📍 76227 Karlsruhe | Amalienbadstraße 16
- ☎ 0721/94266531 📠 0721/9426642
- 👤 Melissa Maiwald (Tagen)
- ✉ event@hotelderblauereiter.de
- 🌐 www.hotelderblauereiter.de
- ★ Details unter [www.seminarmarkt.de/TL868](http://www.seminarmarkt.de/TL868)

€ ab 89,80 € TP    🏠 10 Räume    🛏 88 Zimmer

🅑 40 Parkplätze    📏 1.2 km    🚆 1.0 km    ✈ 41.0 km FKB

## Hotel Der Blaue Reiter GmbH &amp; Co. KG

## Blau entspannt.

Das mehrfach ausgezeichnete vier Sterne Superior Hotel Der Blaue Reiter verfügt über 88 Designzimmer und -suiten sowie über zehn Tageslicht durchflutete Veranstaltungsräume. Das Haus wurde bereits siebenmal zum besten Tagungshotel Deutschlands (Kategorie A – unter 100 Zimmer) gewählt. Der gemütliche Wintergarten bietet den perfekten Rahmen für ein exklusives Abendessen, hochwertige Weinverkostungen oder individuelle Kochkurse. Für Festlichkeiten im Freien steht die Sommerlounge im Hotelgarten zur Verfügung. Die Hotelbar "The Curtain" wurde vom renommierten Magazin Falstaff in seinen Bar Guide aufgenommen und gehört somit zu den besten Hotelbars in Baden-Württemberg.

Veranstaltungsräume	Fläche m²	Größe/Bestuhlung		
		Reihen	Parlam.	U-Form
Münter I oder II	50	30	20	15
Wintergarten	25	–	9	–
Kandinsky I und II	100	70	50	25
Münter I und II	100	70	50	25
Kandinsky I oder II	50	30	20	15

## Halle/Kongresszentrum



- 📍 77656 Offenburg | Schutterwälderstr. 3
- ☎ 0781/9226-225 📠 0781/9226-277
- 👤 Frau Hartmann (Tagen)
- ✉ hartmann@messe-offenburg.de
- 🌐 www.messe-offenburg.de
- ★ Details unter [www.seminarmarkt.de/TL151](http://www.seminarmarkt.de/TL151)

€    🏠 6 Räume

🅑 1800 Parkplätze    📏 1.0 km    🚆 1.3 km    ✈ 146.0 km STR

## Messe Offenburg-Ortenau GmbH

Sie haben klare Vorstellungen? Wir haben die Möglichkeiten. Auf 175.000 Quadratmetern top-saniertem Messegelände stehen 22.500 Quadratmeter Hallenfläche zur Verfügung, davon allein 14.000 Quadratmeter Hallenfläche unter einem Dach mit der architektonisch anspruchsvollen Achse Oberrheinhalle, Ortenauhalle und Baden-Arena. Eine Besonderheit stellt das großzügige Freigelände auf 35.000 Quadratmetern dar, das von den Hallen umgeben ist.

Veranstaltungsräume	Fläche m²	Größe/Bestuhlung		
		Reihen	Parlam.	U-Form
Oberrheinhalle Großer Saal	1119	1445	750	954
Oberrheinhalle Kleiner Saal	300	312	180	210
Oberrheinhalle 4 Konferenzsäle	220	250	160	120
Ortenauhalle	4400	4900	2100	2900
Baden-Arena	5800	7200	3500	4000
EDEKA-Arena	5000	8800	–	–

Confertainment – Business Events einfach unvergesslich

Confertainment ist die perfekte Kombination aus einzigartiger Business Event-Location (Conference) und Unterhaltungsprogramm mit Wow-Faktor (Entertainment). Tagen Sie professionell in unseren einzigartigen Räumen, besuchen Sie in der Pause den Europa-Park für einen Adrenalinkick und genießen am Abend eine atemberaubende Show und erstklassige kulinarische Köstlichkeiten. Bei uns ist noch viel mehr möglich, als Sie sich erträumt hätten.



Veranstaltungsräume	Größe/Bestuhlung			
	Fläche m²	Reihen	Parlam.	U-Form
Europa-Park Arena	3000	3280	1695	–
Europa-Park Dome	1250	1350	550	–
Ballsaal Berlin	800	820	450	–
La Scala	450	565	240	75
Sanssouci	425	400	180	60
Europa-Park Teatro	396	547	300	–
Convento	347	354	165	–
Rossini	225	248	96	40
Harvard	126	130	48	40
Canaletto	54	30	22	18



- 📍 77977 Rust | Europa-Park-Str. 2
- ☎ 07822/7714400 📠 07822/7714405
- 🏢 Confertainment-Office
- ✉ confertainment@europapark.de
- 🌐 www.confertainment.de
- ★ Details unter [www.seminarmarkt.de/TL21](http://www.seminarmarkt.de/TL21)

- € 71,00 € TP
- 👤 52 Räume
- 🛏 1265 Zimmer
- 🅑 8500 Parkplätze
- 🏠 3.0 km
- 🚆 4.0 km
- ✈ 80.0 km FKB

Schloss Hohenfels – Tagungszentrum und Hotel am Bodensee

Den Wandel in der Welt ermöglichen

Schloss Hohenfels ist ein bedeutsamer, historischer Ort und bietet durch seine Nähe zum Bodensee zugleich auch das Flair der "deutschen Südsee". Von wunderschöner Natur umgeben und fernab vom Trubel des Alltags bietet es einen ganz besonderen Rahmen für ihre Auszeit, ein Ort der Inspiration und Kreativität, aber auch ein Ort der Gemeinschaft und des Erlebens. Ob für Bildungsveranstaltungen, Feiern, Tagungen oder Seminare, auf Schloss Hohenfels bieten wir ihnen jede dieser Möglichkeiten und mehr.

Betrieben wird Schloss Hohenfels von EOS Erlebnispädagogik, einem gemeinnützigen Verein, dem es sehr am Herzen liegt, dass Ihr Besuch auf Schloss Hohenfels zu einem unvergesslichen Moment wird.



Veranstaltungsräume	Größe/Bestuhlung			
	Fläche m²	Reihen	Parlam.	U-Form
Großer Saal	126	130	56	40
Grüner Salon	72	50	30	20
Seminarraum 7. Himmel	52	25	16	12

- 📍 78355 Hohenfels | Schloss Hohenfels 1
- ☎ 07557/929190
- ✉ info@schloss-hohenfels.de
- 🌐 <https://www.schloss-hohenfels.de/>
- ★ Details unter [www.seminarmarkt.de/TL1052](http://www.seminarmarkt.de/TL1052)

- € 54,00 € TP
- 👤 5 Räume
- 🛏 45 Zimmer
- 🅑 80 Parkplätze
- 🏠 12.0 km
- 🚆 14.0 km
- ✈ 45.0 km FDH



# Donauhallen

RAUM FÜR JEDEN ANLASS

📍 78166 Donaueschingen | An der Donauhalle 2  
 ☎ 0771/897819-0 📠 0771/897819-25  
 ✉ info@donauhallen.de  
 🌐 www.donauhallen.de  
 ★ Details unter [www.seminarmarkt.de/TL633](http://www.seminarmarkt.de/TL633)

€ 7 Räume

## Donauhallen - Kongress- und Veranstaltungszentrum im Schwarzwald

Raum für jeden Anlass. Die Donauhallen bieten mit 3.000 qm Veranstaltungsfläche Raum für Tagungen, Kongresse, Messen und Gala-Events. Drei charakteristisch sehr unterschiedliche Säle mit variablen Podesterieböden, großer Bühne, Emporen, einer Foyerlandschaft, Befahrbarkeit mit LKW sowie drei kombinierbaren Seminarräumen ermöglichen viel Flexibilität für anspruchsvolle Veranstalter.

Veranstaltungsräume	Fläche m²	Größe/Bestuhlung		
		Reihen	Parlam.	U-Form
Mozart Saal	600	1	512	-
Mozart Foyer	240	240	-	-
Bartók Saal	1	1	-	-
Strawinsky Saal	390	404	154	-
Stockhausen Raum	122	130	81	-
Hindemith Raum	61	50	36	-
Schönberg Raum	41	20	12	12

120 Parkplätze 5.0 km 0.7 km 120.0 km STR



📍 78467 Konstanz | Reichenaustraße 21  
 ☎ 07531/12728-0 📠 07531/12728-13  
 ✉ info@bodenseeforum-konstanz.de  
 🌐 www.bodenseeforum-konstanz.de  
 ★ Details unter [www.seminarmarkt.de/TL946](http://www.seminarmarkt.de/TL946)

€ 17 Räume

## BODENSEEFORUM KONSTANZ - Inspiration inklusive!

Den Bodensee vor der Tür, die Bergkulisse in Sichtweite und eine historische Altstadt in nur wenigen Gehminuten erreichbar – das ist das BODENSEEFORUM KONSTANZ. Es liegt direkt am Ufer des Seerheins und erlaubt mit seiner lichtdurchfluteten Glasfront aus beinahe jedem Raum ein Panoramablick aufs Wasser. Das Veranstaltungshaus bietet hervorragende Rahmenbedingungen für Events unterschiedlicher Art und Größe. Hier trifft Funktionalität auf inspirierenden Komfort und bietet Raum für 10 bis 1100 Teilnehmer. Egal ob Tagung, Seminar, Firmenfeier oder Messen, egal ob hybrid oder präsent: Das BODENSEEFORUM KONSTANZ bietet ein flexibles Raumkonzept mit moderner Technik und hochwertiger Ausstattung.

Veranstaltungsräume	Fläche m²	Größe/Bestuhlung		
		Reihen	Parlam.	U-Form
Saal 1	1016	1104	460	-
Saal 2	480	475	240	-
Saal 3	536	600	300	-
Saal 7, 8, 9	350	320	160	-
Saal 4, 5, 6	180	180	90	-
Saal 10	692	672	330	-
Saal 11	1470	1104	460	-
K1, K2	157	152	96	40
K3	79	70	50	30
Lounge	78	130	65	16

450 Parkplätze 35.0 km 2.0 km 60.0 km ZRH

## Gastlichkeit für Leib und Seele

Das hochmoderne 3\*-Superior-Tagungs- und Klosterhotel St. Elisabeth des Klosters Hegne bei Allensbach, nur 5 km von der Universitätsstadt Konstanz entfernt, bietet ideale Rahmenbedingungen, um in der ruhigen und idyllischen Landschaft der westlichen Bodenseeregion den Horizont zu erweitern. 84 stilvolle, gemütliche Zimmer sowie 8 Tagungsräume mit Tageslicht und Blick auf den Bodensee, stehen zur Verfügung. Besondere Rückzugsorte: Meditationsraum, Lesezimmer, Haus-Kapelle sowie Park & Garten. Klosterführungen und wechselnde Kunstausstellungen im Foyer, neue Kreativwerkstatt. Unser Seegrundstück sowie Park und Garten sind bestens für Incentives & Teamtrainings geeignet.



STIFTUNG KLOSTER HEGNE

Hotel St. Elisabeth

- 78476 Allensbach | Konradstr. 1
- 07533/9366-2000 07533/9366-2100
- Veranstaltungs-Team Rezeption (Tagen) | Veranstaltungs-Team (Zimmer)
- [info@st-elisabeth-hegne.de](mailto:info@st-elisabeth-hegne.de)
- [www.st-elisabeth-hegne.de](http://www.st-elisabeth-hegne.de)
- Details unter [www.seminarmarkt.de/TL168](http://www.seminarmarkt.de/TL168)

Veranstaltungsräume	Größe/Bestuhlung			
	Fläche m²	Reihen	Parlam.	U-Form
Saal Pirmin	170	150	70	42
Saal Edith Stein	94	80	36	24
Saal Chiara	96	80	36	24
Saal Feliziana	81	72	30	18
Saal Wessenberg	47	40	12	14
Saal Bonaventura	46	40	12	14
Raum M. Bernarda	43	40	12	14
Raum Madeleine Delbrel	21	15	-	-

60,00 € TP

8 Räume

84 Zimmer

200 Parkplätze

4,0 km



30,0 km FDH

## Dorint Thermenhotel Freiburg / Gesundheitsresort Freiburg

## Tagungshotel

## NATÜRLICH. GESUND. TAGEN.

Das Thermenhotel des Gesundheitsresort Freiburg liegt vor den Toren Freiburgs inmitten des Landschaftsschutzgebiets Mooswald. Die grüne Oase ist der ideale Ort, um erfolgreiche Veranstaltungen zu unvergesslichen Erlebnissen zu machen. Das Resort bietet einzigartige Möglichkeiten, bei Veranstaltungen die "Work-Life-Balance" umzusetzen, kreative Denkprozesse zu initiieren oder auch erholsame Wohlfühlmomente nach dem Arbeitstag zu schaffen. Für konzentriertes Arbeiten ist die natürliche Atmosphäre des Gesundheitsresorts genauso nützlich wie für vielfältige Rahmenprogramme. Die ausgezeichnete Küche trägt mit regionalen saisonal ausgerichteten Speisen zum erfolgreichen Veranstaltungsablauf bei.



Dorint

Thermenhotel  
Freiburg

Veranstaltungsräume	Größe/Bestuhlung			
	Fläche m²	Reihen	Parlam.	U-Form
Kaiserstuhl	37	20	15	10
Tuniberg	45	25	18	12
Markgräfler	47	25	20	12
Schwarzwald	70	50	35	20
Breisgau	48	25	18	12
Tuniberg Markgräfler	92	80	50	30
Elsass Schwarzwald Breisgau	144	125	90	50
Schwarzwald Breisgau	118	100	70	40
Bodensee-Ortenau	64	40	30	20

- 79111 Freiburg im Breisgau | An den Heilquellen 8
- 0761/4908-635 0761/4908-600
- Amely Böcherer (Tagen) | Anja Hase (Zimmer)
- [veranstaltung@gesundheitsresort-freiburg.de](mailto:veranstaltung@gesundheitsresort-freiburg.de)
- <https://www.bcw-hotels.de/dorint-thermenhotel/>
- Details unter [www.seminarmarkt.de/TL829](http://www.seminarmarkt.de/TL829)

82,00 € TP

11 Räume

103 Zimmer

65 Parkplätze

2,5 km

6,0 km

65,0 km BSL



*Tradition aus Leidenschaft seit 1890*

**EDEN HOTEL WOLFF**

- 📍 80335 München | Arnulfstraße 4
- ☎ 089/55115-0 📠 089/55115-555
- 👤 Herr Helmut Lohr (Tagen) | Frau Christiane Rahlfs (Zimmer)
- ✉ info@ehw.de
- 🌐 www.ehw.de
- ★ Details unter [www.seminarmarkt.de/TL1](http://www.seminarmarkt.de/TL1)

€ 73,00 € TP
👤 8 Räume
🛏 214 Zimmer
🅑 20 Parkplätze
🏠 5.0 km
🚆 0.1 km
✈ 35.0 km MUC

Hoteltradition seit 125 Jahren

First Class Hotel im Zentrum Münchens mit Tradition seit 1890 gegenüber dem Hauptbahnhof mit Anschluss an alle öffentlichen Verkehrsmittel sowie dem Shuttlebus vom und zum Flughafen + 214 individuell gestaltete, elegante Hotelzimmer + 8 Tagungsräume mit modernster Tagungstechnik + Restaurant Peter & Wolff bietet bayerische und alpenländische Spezialitäten sowie internationale Gerichte + Bar Lounge mit offenem Kamin + Wellnessbereich mit Dachterrasse.

Veranstaltungsräume	Fläche m²	Größe/Bestuhlung		
		Reihen	Parlam.	U-Form
Europasaal	180	260	110	46
Edensaal	135	180	80	40
Salon Nymphenburg	35	40	18	18
Rembrandtzimmer	47	–	–	30
Salon Prinz Eugen	45	50	22	22
Salon Maria Theresia	31	30	12	12
Salon Engadin	37	45	18	18
Salon Regensburg	43	50	22	22

Eventlocation



- 📍 82024 Taufkirchen | Köglweg 5
- ☎ 089/666722-155
- 👤 Julia Jattke (Tagen)
- ✉ jattke@meintaufkirchen.de
- 🌐 www.kulturzentrum-taufkirchen.de
- ★ Details unter [www.seminarmarkt.de/TL929](http://www.seminarmarkt.de/TL929)

€
👤 7 Räume
🅑 40 Parkplätze
🏠 2.0 km
🚆 15.0 km
✈ 53.0 km MUC

Kultur- & Kongress Zentrum Taufkirchen

Taufkirchen kann mehr!

Das Kultur & Kongress Zentrum liegt in traumhafter und zentraler Lage der Gemeinde Taufkirchen im Herzen Oberbayerns. Im Norden die Landeshauptstadt München, im Süden das reizvolle Alpenvorland. Die Location begeistert dank ihrer attraktiven Architektur, Aufteilung und Ausstattung Gäste aus Nah und Fern und wird dem Anspruch ihrer Doppelfunktion als Eventlocation und Kultur- & Kongress Zentrum mehr als gerecht: Ein multifunktionales Raumangebot, eine moderne Veranstaltungstechnik sowie ein anspruchsvolles Gastronomiekonzept machen den Komplex acht km südlich von München zur idealen Location für Tagungen, Kongresse, Workshops, Produktpräsentationen und Feierlichkeiten aller Art.

Veranstaltungsräume	Fläche m²	Größe/Bestuhlung		
		Reihen	Parlam.	U-Form
Kongressaal	420	520	300	–
Kongressaal m. Nebensaal	550	620	300	–
Nebensaal	120	100	60	–
Kinosaal (OG)	120	100	60	–
Lounge Foyer	100	70	70	–
Foyer	500	450	250	–
Restaurant	300	150	100	–

### Ein Umfeld, in dem Ideen und Lösungen wachsen können

Große Fensterflächen lassen die Grenzen zwischen Innen und Außen, zwischen lichtdurchflutetem Tagungsraum und Natur nahezu verschwimmen. Klimatisierte Seminarräume punkten durch eine kontrollierte Frischluftzufuhr. Die Freizeiträume mit Kegelbahn, Kino, Clubraum und Bierstüberl sorgen für einen Ausgleich nach einem anstrengenden Tagungstag. Es sind etliche Bausteine, die ein Seminar oder eine Tagung zu einem unvergesslichen Erlebnis, zum Erfolg machen. Ein erfahrenes Team weiß, was Sie für die erfolgreiche Durchführung Ihrer Veranstaltung brauchen. Profitieren Sie von unserer über 70-jährigen Erfahrung als Bildungs- und Tagungszentrum.



Veranstaltungsräume	Größe/Bestuhlung			
	Fläche m²	Reihen	Parlam.	U-Form
Seminarraum 1	103	60	40	30
Seminarraum 2	104	60	40	30
Seminarraum 3	132	100	70	46
Seminarraum 4	50	30	24	20
Seminarraum 5	32	16	12	10
Seminarraum 6	54	28	24	20
Seminarraum 7	65	28	20	14
Seminarraum 8	82	35	30	20
Seminarraum 9	60	30	24	20
Großer Saal	330	300	210	150



Haus der bayerischen  
Landwirtschaft Herrsching

- 82211 Herrsching a.Ammersee | Rieder Straße 70
- 08152/938-0 08152/938-224
- Frau Claudia Straßer, Elke Sommer (Tagen)
- [info@hdbl-herrsching.de](mailto:info@hdbl-herrsching.de)
- [www.hdbl-herrsching.de](http://www.hdbl-herrsching.de)
- Details unter [www.seminarmarkt.de/TL938](http://www.seminarmarkt.de/TL938)

- 70,00 € TP
- 15 Räume
- 88 Zimmer
- 140 Parkplätze
- 9.0 km
- 2.0 km
- 70.0 km MUC

# Kultur- und Tagungszentrum

## Halle/Kongresszentrum

### Inspiration für alle Sinne

Das Kultur- und Tagungszentrum besticht mit seiner außergewöhnlichen Architektur und bietet eine großzügige Raumatmosphäre auf zwei Veranstaltungsebenen. Große Fensterfronten spenden allen Räumen Tageslicht und ermöglichen einen atemberaubenden Blick auf die Alpen, mit Deutschlands höchstem Berg, der Zugspitze. Unsere drei Säle und vier Seminarräume können nahezu beliebig miteinander kombiniert werden. Es steht Ihnen damit eine Veranstaltungsfläche von 1.248 qm zur Verfügung. Darüber hinaus können Sie die beiden großzügigen Foyers, den angrenzenden KulturPark sowie den Musikpavillon in Ihre Event-Planung einbeziehen. Gerne unterstützen wir Sie bei Ihrer Veranstaltungsplanung.

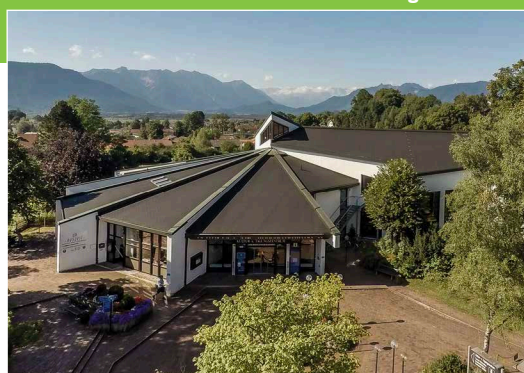

Kultur- und Tagungszentrum Murnau  
Inspiration für alle Sinne

Veranstaltungsräume	Größe/Bestuhlung			
	Fläche m²	Reihen	Parlam.	U-Form
Saal 1 & 2	303	419	176	–
Saal 1	198	253	93	–
Saal 2	105	116	60	36
Christoph-Probst-Saal	130	99	71	29
Staffelsee	69	75	36	26
Muenter & Kandinsky	106	108	49	38
Muenter	58	61	27	21
Kandinsky	48	52	22	17

- 82418 Murnau a.Staffelsee | Ödön-von-Horváth-Platz 1
- 08841/476-250
- Heike König (Tagen)
- [ktm@murnau.de](mailto:ktm@murnau.de)
- [www.ktm-murnau.de](http://www.ktm-murnau.de)
- Details unter [www.seminarmarkt.de/TL964](http://www.seminarmarkt.de/TL964)

- 48,50 € TP
- 6 Räume
- 120 Parkplätze
- 9.4 km
- 0.5 km
- 104.0 km MUC



## Tagungshotel

## Hotel Vier Jahreszeiten Starnberg



- 📍 82319 Starnberg | Münchner Str. 17
- ☎ 08151/4470163 📠 08151/4470161
- 👤 Michelle Schmidt (Tagen) | Tobias Baumann (Zimmer)
- ✉ meeting@vier-jahreszeiten-starnberg.de
- 🌐 www.vier-jahreszeiten-starnberg.de
- ★ Details unter [www.seminarmarkt.de/TL212](http://www.seminarmarkt.de/TL212)

€ 76,00 € TP

👤 11 Räume

🛏 122 Zimmer

P 92 Parkplätze

🏠 0.5 km

🚆 0.5 km

✈ 66.0 km MUC

## Culinary Meetings - mit Genuss zum Erfolg

Ausgezeichnet als Certified Conference, Certified Business und Certified Green Hotel® überzeugt das privat geführte Meetinghotel durch 126 stilvolle Zimmer und Suiten sowie sein gelungenes Gesamtkonzept. Mit ausgezeichneter Kulinarik setzt das Hotel Vier Jahreszeiten Starnberg neue Maßstäbe bei Veranstaltungen und realisiert Ihr maßgeschneidertes Event professionell und zuverlässig. Der in der Region einzigartige Veranstaltungsbereich bietet mit 400 m<sup>2</sup> für bis zu 256 Personen Raum für kreative Ideen. Hinzu kommen vier Suiten für exklusive Meetings mit Blick über Starnberg. Wer nach einem anspruchsvollen Tag einen Ausgleich sucht, kann aus zahlreichen spannenden Rahmenprogrammen wählen.

Veranstaltungsräume	Größe/Bestuhlung			
	Fläche m <sup>2</sup>	Reihen	Parlam.	U-Form
Maximilian A, B	55	30	24	14
Maximilian AB	110	60	40	24
Maximilian C, D	110	70	48	30
Maximilian CD	220	144	88	–
Maximilian ABCD	350	256	160	–
4 Tagungssuiten	35	–	–	8
Ludwig	55	30	24	14
Sissi	45	20	8	6
Franz	45	20	8	6

## Tagungshotel

## Hotel Schillingshof



- 📍 82433 Bad Kohlgrub | Fallerstr. 11
- ☎ 08845/7010 📠 08845/8349
- 👤 Diana Speder (Tagen) | Ulrike Winkler (Zimmer)
- ✉ tagung@hotel-schillingshof.com
- 🌐 www.hotel-schillingshof.com
- ★ Details unter [www.seminarmarkt.de/TL14](http://www.seminarmarkt.de/TL14)

€ 84,00 € TP

👤 10 Räume

🛏 131 Zimmer

P 110 Parkplätze

🏠 25.0 km

🚆 1.5 km

✈ 120.0 km MUC

## Meeting mit Perspektive

Einzigartig in einem Hotel in Deutschland: voll digitales Hightech-Rhetorikstudio im HD-SDI-Format, steuerbar über ein mobiles Rack!

Tagungsräume mit Ausblick, traumhafte und absolut ruhige Lage des Hauses auf 900 m Höhe, gegenüber Sessellift auf den Hausberg "Hörnle"; Wanderwege, Rodelstrecke. Hauseigene Kegelbahn. 10.000 m<sup>2</sup> Garten für Tagen im Freien, Teamspiele, Bogenschießen, Pausen. Entspannung im Wellnessbereich mit 16 m langem Panoramaschwimmbad, Saunen, Infrarotliegen, Fitnessraum oder bei Wellness-Massagen in der Kosmetikabteilung.

Tagungsbasistechnik in Pauschalen inkludiert, vielseitige Snacks und Kaffeepausen, ausgewogenes Lunch- und Dinner-Buffer, Getränkemix im Raum.

Veranstaltungsräume	Größe/Bestuhlung			
	Fläche m <sup>2</sup>	Reihen	Parlam.	U-Form
Ammergauer Land	216	160	140	60
Werdenfels	164	130	120	45
Murnau	74	60	40	25
Hörnle	55	40	30	20
Berggeist	70	60	30	25
Garmisch	60	36	24	16
Partenkirchen	52	36	24	16
Ettal	52	36	24	16
Ammer	52	36	24	16
Saulgrub - Kohlgrub	92	70	50	32

## Ihr Tagungshotel im Zugspitzland

Das Hotel Alpenblick bietet mit seinem modernen Tagungszentrum den idealen Rahmen für Firmenveranstaltungen, Seminare und Konferenzen. Die großzügigen Tagungsräume mit vielfältigen Bestuhlungsmöglichkeiten lassen sich jeder Veranstaltungsart und Teilnehmeranzahl anpassen. Der zwei Hektar große Park eignet sich dazu für kreative Pausen oder ganze Seminarbausteine an der frischen Luft. Daneben legt das Tagungshotel besonderen Wert auf professionellen Service und exzellente, gesunde Küche. Neue Angebote zur Kneipp-Therapie machen die Tagung zu einem nachhaltigen Erlebnis. Erholung bietet die Wohlfühloase mit Sauna oder Massagen. Alles mit Blick auf die Zugspitze – dem "Gipfel der Inspiration".



- 82441 Ohlstadt | Heimgartenstraße 8
- 08841/797-001 08841/797-450
- Verena Schwarz (Tagen)
- [info@tagungshotel-alpenblick.de](mailto:info@tagungshotel-alpenblick.de)
- <https://www.tagungshotel-alpenblick.de/>
- Details unter [www.seminarmarkt.de/TL760](http://www.seminarmarkt.de/TL760)

Veranstaltungsräume	Größe/Bestuhlung			
	Fläche m²	Reihen	Parlam.	U-Form
Alpenblicksaal - komplett	240	180	120	70
Alpenblicksaal - Variante 1	168	110	70	50
Alpenblicksaal - Variante 2	157	100	65	45
Alpenblicksaal - Variante 3	147	100	50	80
Denker-Stube	15	–	12	–
Seminarraum 1	78	55	25	40
Seminarraum 2	73	50	25	40
Seminarraum 3	74	50	25	40
Seminarraum 4	75	50	25	40
Seminarraum 5	48	30	16	20

€ 57,00 € TP

22 Räume

95 Zimmer

95 Parkplätze

8.0 km

2.0 km

95.0 km MUC

## TRÄUMEN, DURCHATMEN, BEGEISTERN UND VERWÖHNEN

Unser Haus besticht nicht nur durch seine einzigartige Lage am schönen Badersee unterhalb der Zugspitze. 135 Gästezimmer und 22 modern ausgestattete Tagungs-, Kreativ- und Gruppenräume für bis zu 200 Personen, moderne Veranstaltungsformate, sowie zahlreiche Möglichkeiten für Tagen im Freien und Teambuildings in der Zugspitzregion, laden dazu ein, kreativ, ruhig und konzentriert zu arbeiten. Das kompetente und erfahrene MICE-Team kümmert sich in jeder Phase Ihrer Veranstaltung um alle Details, bis der letzte Gast abgereist ist. Inklusive sind natürlich auch das Landhaus Spa, der Außenbereich mit seinen Loungegruppen und das einzigartige Panorama.

HOTEL AM BADERSEE  
ZUGSPITZDORF GRAINAU

- 82491 Grainau | Am Badersee 1-5
- 08821/821-0 08821/821-292
- [mice@hotelambadersee.de](mailto:mice@hotelambadersee.de) (Tagen) | [info@hotelambadersee.de](mailto:info@hotelambadersee.de) (Zimmer)
- [info@hotelambadersee.de](mailto:info@hotelambadersee.de)
- <https://www.hotelambadersee.de/tagung-kreativitaet>
- Details unter [www.seminarmarkt.de/TL226](http://www.seminarmarkt.de/TL226)

Veranstaltungsräume	Größe/Bestuhlung			
	Fläche m²	Reihen	Parlam.	U-Form
Zugspitz	114	100	60	30
Wetterstein	79	50	24	20
Kramer	71	35	20	20
Friederspitz	119	80	40	36
Badersee	210	200	130	40
Dreitortspitz	66	35	24	16
Waldraum Alpstiz	77	50	24	20
Kreuzeck/Partnach	82	60	24	24
Riffelspitz/Höllental	65	40	20	20
Kreativraum Frillensee	36	8	–	8

€ 83,00 € TP

22 Räume

135 Zimmer

125 Parkplätze

20.0 km

7.0 km

120.0 km MUC

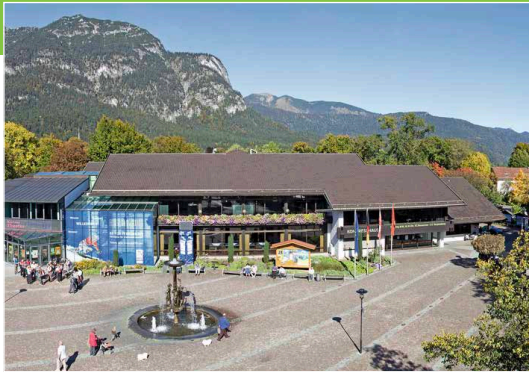

📍 82467 Garmisch-Partenkirchen | Richard-Strauss-Platz 1  
 ☎ 08821/180-7428 📠 08821/180-7451  
 👤 Frau Velten und Herr Hauck (Tagen)  
 ✉ convention@gapa-tourismus.de  
 🌐 <https://www.gapaconvention.de/GaPaConvention>  
 ★ Details unter [www.seminarmarkt.de/TL434](http://www.seminarmarkt.de/TL434)



👤 10 Räume

### Business in Garmisch-Partenkirchen - Tagen inmitten der Alpen!

Ob Tagung, Meeting oder Incentive: Das Kongresszentrum von Garmisch-Partenkirchen bietet ideale Voraussetzungen für Businessstermine mit dem gewissen Extra. Abseits von großstädtischer Hektik inmitten der Natur, aber doch so nah und bestens vernetzt finden Businessgäste, wonach Sie suchen - tagen inmitten der Alpen, im Umfeld von authentisch bayrischer Kultur.

Lassen Sie sich von unserem Team beraten und profitieren Sie von unserem ausgezeichneten Rundum-Service - wir freuen uns auf Ihre Anfrage!

Veranstaltungsräume	Fläche m²	Größe/Bestuhlung		
		Reihen	Parlam.	U-Form
Festsaal Werdenfels	800	878	474	-
Konzertsaal Richard Strauss	533	500	256	-
Zugspitze	137	145	80	60
Bühne U1	140	140	-	-
Dreitortspitze	81	73	50	21
Wetterstein	64	47	31	21
Waxenstein	64	47	31	21
Pflegertsee	207	173	90	50



80 Parkplätze



18.0 km



2.0 km



120.0 km MUC



📍 83224 Grassau | Mietenkammer Straße 65  
 ☎ 08641/4010 📠 08641/1758  
 👤 Florian Zehentner (Tagen) | Doris Berger (Zimmer)  
 ✉ events@das-achental.com  
 🌐 [www.das-achental.com](http://www.das-achental.com)  
 ★ Details unter [www.seminarmarkt.de/TL189](http://www.seminarmarkt.de/TL189)



79,00 € TP

👤 15 Räume

🛏 179 Zimmer

### Unvergleichlich Tagen im Das Achenal

Das Achenal zwischen München & Salzburg. Der Chiemsee liegt quasi vor der Haustür und das Bergpanorama lässt nicht nur Alpinfans träumerisch schwärmen. Dass Tagungsgruppen gern ihre Arbeit ins Freie verlegen, liegt in der Natur der Sache: mehr als 2.000 qm Garten umgibt das Haus! Denn auch das schätzen Veranstalter an Grassau: Seminare, Meetings und Konferenzen können aus dem großen Erlebnispotenzial des Hauses schöpfen.

Veranstaltungsräume	Fläche m²	Größe/Bestuhlung		
		Reihen	Parlam.	U-Form
Geigelstein	257	200	160	64
München	110	80	50	25
Bad Reichenhall	75	50	36	22
Adersberg	54	30	20	16
Simssee	85	50	36	24
Strehtrumpf	54	30	20	16
Schwarzenberg	54	30	20	16
Chiemsee	106	80	60	24
Berchtesgaden	60	30	22	16
Prien	55	28	20	14



170 Parkplätze



8.0 km



6.0 km



130.0 km MUC

## KREATIVITÄT BRAUCHT RAUM UND RUHE - TAGEN IM HEIßENHOF

Das Tagungshotel "Heißenhof", im wunderschönen Chiemgau in Südbayern mit herrlichem Bergblick, hat sich ausschließlich auf Tagungen, Seminare, Trainings und Workshops spezialisiert. Hier finden Trainer und Teilnehmer rundum ideale Bedingungen für konzentriertes Arbeiten. Die ruhige und einzigartig gelegene Anlage ist auf einen reibungslosen Trainingsablauf zugeschnitten.

Um aus Ihrem Seminar nicht nur eine erfolgreiche Veranstaltung zu machen, sondern Ihren Seminarteilnehmern bzw. Mitarbeitern eine unvergessliche Zeit zu bereiten, stehen wir Ihnen von Anfang bis zum Ende bei der Organisation der Tagung gerne zur Seite!

Wir freuen uns auf Sie!



- 📍 83334 Inzell | Windgrat 10
- ☎ 08665/673-0 📠 08665/673-79
- 👤 Manuela Plenk, Claudia Molz, Katrin Kloiber (Tagen)
- ✉ info@heissenhof.de
- 🌐 www.heissenhof.de
- ★ Details unter [www.seminarmarkt.de/TL388](http://www.seminarmarkt.de/TL388)

Veranstaltungsräume	Größe/Bestuhlung			
	Fläche m²	Reihen	Parlam.	U-Form
Seminarraum 1	63	30	16	16
Seminarraum 2	71	40	30	26
Seminarraum 3	79	45	35	30
Seminarraum 4	74	22	12	12

- € ab 80,00 € TP
- 👤 10 Räume
- 🛏 40 Zimmer
- P 40 Parkplätze
- 🏠 10.0 km
- 🚆 15.0 km
- ✈ 40.0 km SZG

## ★★★★S

# Arabella Alpenhotel am Spitzingsee, a Tribute Portfolio Hotel

## Ruhig mal Spitzingsee

Am Ende aller Straßen liegt auf knapp 1.100 Metern Höhe das Arabella Alpenhotel am Spitzingsee. 10 Tagungsräume für bis zu 160 Personen, bieten Raum für Konferenzen, Symposien, Workshops und Incentives. Das Hotel verfügt über 120 Zimmer und Suiten designed im alpinen Stil und im Landhausstil. Kulinarisch hat das Alpenhotel mit hochwertiger regionaler Küche in der König-Ludwig-Stube oder mediterran mit Showküche in der Osteria L'Oliva für jeden Geschmack etwas zu bieten – herrlichen Seeblick inklusive.

Direkt am See befindet sich die Spitzing Alm, in der bis zu 120 Personen den Abend nach getaner Arbeit gemütlich ausklingen lassen können.

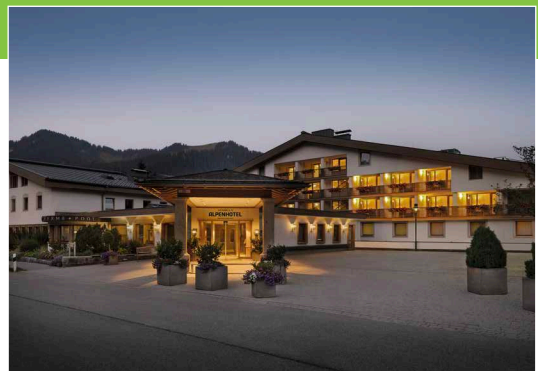

## ARABELLA ALPENHOTEL AM SPITZINGSEE

- 📍 83727 Schliersee | Seeweg 7
- ☎ 08026/798-0 📠 08026/798-879
- 👤 Romy Reinfeld
- ✉ bankett-alpenhotel@arabella-hotel.com
- 🌐 <https://www.marriott.com/en-us/hotels/mucsb-arabella-alpenhotel-am-spitzingsee-a-tribute-portfolio-hotel/events/>
- ★ Details unter [www.seminarmarkt.de/TL85](http://www.seminarmarkt.de/TL85)

Veranstaltungsräume	Größe/Bestuhlung			
	Fläche m²	Reihen	Parlam.	U-Form
Neuschwanstein I und II	162	160	100	50
Hohenschwangau	96	80	50	30
Herrenschmsee	66	45	30	23
Linderhof	48	30	19	15
Nymphenburg	48	30	19	15
Neuschwanstein I	96	80	50	30
Neuschwanstein II	66	45	30	23
Wappensaal (Hauptthaus)	80	55	30	20
Rotwand	44	20	-	-

- €
- 👤 10 Räume
- 🛏 120 Zimmer
- P 60 Parkplätze
- 🏠 30.0 km
- 🚆 7.0 km
- ✈ 105.0 km MUC

## Tagungshotel



## Kloster Seon, Kultur- und Bildungszentrum des Bezirks Oberbayern

## Insel der Ruhe und Gelassenheit

Das Kultur- und Bildungszentrum Kloster Seon ist eines der bezauberndsten historischen Ensembles im Chiemgau - und ein besonderer Ort für Ihre Veranstaltung. Im einstigen Benediktinerkloster empfangen Sie komfortable Gästezimmer, moderne Tagungstechnik und eine vorzügliche Gastronomie.

Ruhe und Gelassenheit, abendlicher Spaziergang am See, eine Fahrradtour durch Wiesen und Wälder, eine gemütliche Spielrunde (Kegelbahn, Eisstockschießen) oder baden im See. Eine Klosterführung, Walderlebnistour oder ein Ausflug zum Chiemsee in nächster Umgebung.



- 📍 83370 Seon | Klosterweg 1
- ☎ 08624/8970
- 👤 Veranstaltungsabteilung (Tagen)
- ✉ info@kloster-seon.de
- 🌐 www.kloster-seon.de
- ★ Details unter [www.seminarmarkt.de/TL585](http://www.seminarmarkt.de/TL585)

€ 80,00 € TP

👤 16 Räume

🛏 92 Zimmer

🅑 150 Parkplätze

🏠 28.0 km

🚆 18.0 km

✈ 80.0 km MUC

Veranstaltungsräume	Fläche m²	Größe/Bestuhlung		
		Reihen	Parlam.	U-Form
Festsaal	182	199	110	52
Lambertisaal	120	60	50	32
Musiksaal	130	80	50	37
Fürstenzimmer	125	70	50	35
Benediktussaal	116	80	60	36
Romanus	50	20	18	14
Kramerhaus	46	–	–	20
Raum 2	80	40	28	31
Raum 4 A	68	30	24	18

## Tagungshotel



## Das Bayrischzell Familotel Oberbayern

## BUSINESS AS UNUSUAL: Business meets Family

In Bayrischzell, mitten in der Alpenregion Tegernsee –Schliersee, liegt Deutschlands erstes Lifestyle-Hotel, in dem Seminare, Tagungen oder Lerncamps in Begleitung der ganzen Familie möglich sind: Das Bayrischzell Familotel Oberbayern. Hier bei uns wird die Verbindung von Geschäft und Familie zu einem bereichernden Erlebnis. Willkommen im Ort, an dem Business und Familienzeit harmonisch ineinanderfließen. Ein Ort, an dem abenteuerlustige Kids und neugierige Erwachsene gemeinsam Zeit verbringen. Mit einem einzigartigen Move & Learn-Konzept für Groß und Klein werden Natur- und Sporterlebnisse in das Tagungsprogramm integriert. Damit Work-Life-Balance nicht nur ein Schlagwort bleibt.



- 📍 83735 Bayrischzell | Kranzerstrasse 6
- ☎ 08023/907618
- ✉ events@dasbayrischzell.de
- 🌐 www.dasbayrischzell.de
- ★ Details unter [www.seminarmarkt.de/TL1076](http://www.seminarmarkt.de/TL1076)

€ 39,00 € TP

👤 2 Räume

🛏 69 Zimmer

🅑 70 Parkplätze

🏠 27.0 km

🚆 0.2 km

✈ 113.0 km MUC

Veranstaltungsräume	Fläche m²	Größe/Bestuhlung		
		Reihen	Parlam.	U-Form
Bayrischzell 1	100	80	40	28
Bayrischzell 2	100	80	40	28
Bayrischzell 1 + 2	200	190	96	50

### KULTUR+KONGRESS FORUM ALTÖTTING - das Kongresshaus im Herzen Bayerns!

Eingebettet ins oberbayerische Alpenvorland, zwischen München, dem Chiemsee und Salzburg, tagen Sie im KULTUR+KONGRESS FORUM ALTÖTTING - mitten im historischen Kern der berühmten Wallfahrtsstadt Altötting.

Das FORUM beeindruckt durch sein architektonisches Konzept. Das äußere Erscheinungsbild des Gebäudes ist geprägt vom hohen Giebel und silbergrauen Holzschindeln - raumhohe Fensterfronten geben Einblick in das Haus. Im Inneren erleben Sie eine inspirierende Atmosphäre: offen, lichtdurchflutet, mit Blick ins Grüne. Mit einer Gesamtkapazität von 1.200 Personen und 9 Veranstaltungsräumen bietet das Forum den geeigneten Rahmen zu konzentriertem Arbeiten.



KULTUR + KONGRESS ALTÖTTING  
**FORUM**

Veranstaltungsräume	Fläche m²	Größe/Bestuhlung		
		Reihen	Parlam.	U-Form
Raiffeisen-Saal (gesamte Ebene)	935	1032	582	-
Raiffeisen-Saal (inkl. Bühne)	759	852	492	-
Raiffeisen-Saal	607	794	420	90
Kleines Foyer	176	180	90	39
Auditorium	138	120	75	-
Tagungsraum 1+2	137	127	60	-
Tagungsraum 1	60	39	18	-
Tagungsraum 2	77	57	30	-
Seminarraum 1/2 / 3	35	25	-	-

- 📍 84503 Altötting | Zuccalliplatz 1
- ☎ 08671/5062-600 📠 08671/5062-625
- 👤 Martina Horn (Tagen)
- ✉ info@forumaltoetting.de
- 🌐 www.forumaltoetting.de
- ★ Details unter [www.seminarmarkt.de/TL353](http://www.seminarmarkt.de/TL353)

€ 9 Räume    🅅 350 Parkplätze    🏠 5.0 km    🚆 0.8 km    ✈ 84.0 km MUC

# Novotel München Airport

## Tagungshotel

Im Novotel München Airport stehen Ihnen sechs lichtdurchflutete Tagungsräume für bis zu 80 Teilnehmer zur Verfügung. Alle Räume sind klimatisiert, schallisoliert und haben integrierte Kühlschränke. Für exklusive Meetings und vertrauliche Besprechungen stehen Ihnen darüber hinaus zwei Boardrooms mit einzigartigem Blick über den Flughafen zur Verfügung. Verlassen Sie sich auf kompetente Beratung und professionelle Unterstützung. Die Tagungspauschalen (erhältlich ab mindestens 10 Personen) beinhalten einen kostenfreien Projektor im Plenum sowie unlimitierte Softgetränke.



**NOVOTEL**

Veranstaltungsräume	Fläche m²	Größe/Bestuhlung		
		Reihen	Parlam.	U-Form
Boardroom Douglas	29	-	-	10
Boardroom Hawker	29	-	-	10
Cessna	26	16	10	8
Fokker 1	62	36	26	18
Fokker 2	52	34	24	16
Airbus 1	51	32	20	14
Airbus 2	51	32	20	14
Airbus 3	51	32	20	14
Fokker 1+2	114	90	40	30
Airbus 1+2+3	153	100	80	46

- 📍 85356 München-Flughafen | Nordallee 29
- ☎ 089/970513-0 📠 089/970513-100
- ✉ H6711@accor.com
- 🌐 novotel.com/6711
- ★ Details unter [www.seminarmarkt.de/TL540](http://www.seminarmarkt.de/TL540)

€ 90,00 € TP    🅅 8 Räume    🏠 257 Zimmer    🅅 46 Parkplätze    🏠 1.0 km    🚆 8.0 km    ✈ 2.0 km MUC

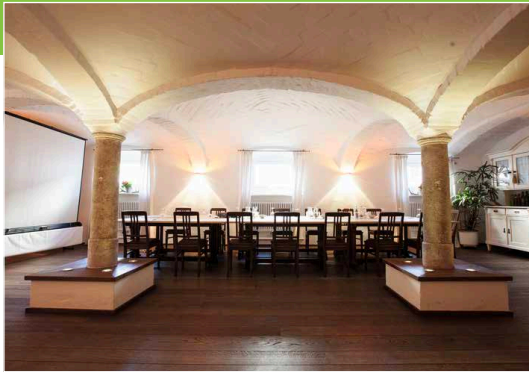

85250 Altomünster | Nerbstraße 8  
 08254/777  
 Hans Wiedemann; Anton Wiedemann  
 gasthof@kapplerbraeu.de  
 https://kapplerbraeu.de  
 Details unter [www.seminarmarkt.de/TL834](http://www.seminarmarkt.de/TL834)

€ 45,00 € TP    2 Räume    20 Zimmer

### Brauerei Gasthof & Hotel Kapplerbräu

Im idyllisch gelegenen Altomünster finden Sie die nötige Ruhe und Abgeschiedenheit, um sich bei erholsamer Atmosphäre aufs Wesentliche konzentrieren zu können. Unsere Räumlichkeiten bieten Ihnen ideale Voraussetzungen für Tagungen und Meetings aller Art.

2 Tagungsräume für 4-20 Personen  
 20 Hotelzimmer  
 Gerne erstellen wir Ihnen ein individuelles Angebot.  
 Wir freuen uns auf Ihre Anfrage.

Veranstaltungsräume	Größe/Bestuhlung			
	Fläche m²	Reihen	Parlam.	U-Form
Gewölbe	80			
ThomaZimmer	42			

P 20 Parkplätze    13.0 km    1.0 km    45.0 km MUC



## Schloss Hohenkammer

85411 Hohenkammer | Schlosstr. 18 - 25  
 08137/9340    08137/934390  
 brucher@schlosshohenkammer.de (Tagen) | front@schlosshohenkammer.de (Zimmer)  
 mail@schlosshohenkammer.de  
 www.schlosshohenkammer.de  
 Details unter [www.seminarmarkt.de/TL193](http://www.seminarmarkt.de/TL193)

€ 78,00 € TP    32 Räume    168 Zimmer

### Schloss Hohenkammer - der richtige Ort

Nur 30 km von München präsentiert sich Schloss Hohenkammer als ein Seminarzentrum der Spitzenklasse. Architektur und Atmosphäre vermitteln Ruhe und Konzentration.

Die Umgebung des Schlosses schenkt Entspannung und Rekreation. Vom intensiven kleinen Workshop bis hin zu Präsentationen oder Events in großem Rahmen bietet Schloss Hohenkammer den passenden "genius loci".

Repräsentative Tagungsräume für klassische Konferenzen und historische Gewölberräume inklusive. Jede Form von Kreativbedarf findet hier die adäquate Räumlichkeit. Gleich ob Workshops, Coachings oder kreative Sessions. Die Räume überzeugen durch perfekte Funktionalität und innovative Atmosphäre.

Veranstaltungsräume	Größe/Bestuhlung			
	Fläche m²	Reihen	Parlam.	U-Form
Gutshof-Saal	250	180	130	50
Schloßsaal	165	120	80	44
Thalhausen	74	50	34	24
Weihenstephan	74	50	34	24
Kammerberg	109	60	50	30
Benonia	90	50	36	30
Kaminzimmer	68	32	20	18
Scagliolazimmer	48	30	18	14
Werkstatt für Neues	75	12	-	-
Giebinger Forst	120	12	-	-

P 250 Parkplätze    7.0 km    8.0 km    30.0 km MUC

## Einzige Location im Grünen

Tolle Möglichkeiten für ein attraktives Rahmenprogramm, erstklassige Bewirtung und einzigartige Tagungsräume mit höchstem Komfort: OPEN.9 in Eichenried bei München lässt wirklich keine Wünsche offen. Unsere Konferenzräume im OPEN.HOUSE sind mit professioneller Tagungstechnik ausgestattet und bieten einen fantastischen Ausblick auf den Golfplatz. Die Bewirtung Ihrer Gäste wird vom RESTAURANT.9 ganz nach Ihren Wünschen übernommen. Bei uns in OPEN.9 können Sie Ihren Tagungsteilnehmern immer ein attraktives Rahmenprogramm anbieten. Wir freuen uns darauf Ihre Tagung/Seminar in OPEN.9 bei München durchführen zu dürfen.



Veranstaltungsräume	Größe/Bestuhlung			
	Fläche m²	Reihen	Parlam.	U-Form
RESTAURANT.9	120	70	50	40
RESTAURANT.9 Terrasse	300	180	150	80
RESTAURANT.9 Seminarraum	24	20	16	10

- 📍 85452 Moosinning | Schönstraße 45
- ☎ 08123/98928-0 📠 08123/98928-29
- 👤 Florian Bonholzer (Tagen)
- ✉ events@open9.de
- 🌐 www.open9.de
- ★ Details unter [www.seminarmarkt.de/TL900](http://www.seminarmarkt.de/TL900)

€ 14,90 € TP
👤 2 Räume
P 100 Parkplätze
🏠 10.0 km
🚆 5.0 km
✈ 12.0 km MUC

# Stadthalle Gersthofen

## Halle/Kongresszentrum

## Beste Lage, große Flexibilität und ein professionelles Team

Variables Raumangebot, modernste Tagungstechnik, günstige Verkehrsanbindung und die Reize der Region verwöhnen Sie. Namhafte Gäste aus Wirtschaft, Verbänden und Politik waren schon hier. Die Flexibilität des professionellen Hallenmanagement sowie der umfassende Service mit einem breiten Angebot an Gastronomie und Hotellerie überzeugen.

Der Service unseres Hallenteams, die Angebote der Stadthallengastronomie sowie die Übernachtungsmöglichkeiten werden Sie überzeugen. In der Tiefgarage direkt unter der Halle stehen 150 kostenlose Parkplätze zur Verfügung. Für die Anlieferung von Equipment und Technik gibt es einen speraten Bühnenzugang mit Laderampe und Lastenaufzug.



Veranstaltungsräume	Größe/Bestuhlung			
	Fläche m²	Reihen	Parlam.	U-Form
großer Saal	733	913	408	682
kleiner Saal	410	411	206	338
4 Konferenzräume gesamt	150	182	72	144

- 📍 86368 Gersthofen | Rathausplatz 2
- ☎ 08212/491523 📠 08212/491529
- 👤 Annette Voß (Tagen)
- ✉ stadthalle@gersthofen.de
- 🌐 www.stadthalle-gersthofen.de
- ★ Details unter [www.seminarmarkt.de/TL927](http://www.seminarmarkt.de/TL927)

€
👤 6 Räume
P 150 Parkplätze
🏠 1.0 km
🚆 1.5 km
✈ 88.0 km MUC



Tagungshotel

Quality Hotel München Messe



📍 85540 Haar | Johann-Karg-Str. 3  
 ☎ 089/4207940 📠 089/42079490  
 👤 Andreas Karg  
 ✉ office@qualityhotel-munichmesse.com  
 🌐 www.qualityhotel-munichmesse.com  
 ★ Details unter [www.seminarmarkt.de/TL583](http://www.seminarmarkt.de/TL583)

€ 44,00 € TP    👤 6 Räume    🛏 37 Zimmer

Das ruhig gelegene Hotel bietet seinen Gästen 37 komfortable Zimmer, sechs vielseitig nutzbare Tagungsräume, eine Sauna und das T-Bone Steakhouse. Die Neue Messe München / ICM ist nur zehn Gehminuten vom Hotel entfernt. Jedes der 37 Zimmer des Messe Hotels in München ist voll ausgestattet und bietet Fax, Sat- und Sky-Fernsehen, Telefon, Minibar, Wasserkocher, W-Lan und Zimmersafe. Alle Einzelzimmer verfügen über große französische Betten (1,40 m x 2,00 m). Tagen und entspannen Sie in unserem Hotel. Unsere Tagungsräume mit modernster Technik bieten Platz für bis zu 120 Personen. Kostenfreie Parkplätze sind vor dem Hotel und in der Tiefgarage ausreichend vorhanden.

Veranstaltungsräume	Größe/Bestuhlung			
	Fläche m²	Reihen	Parlam.	U-Form
Riemer Park	190	120	70	50
Englischer Garten	100	40	25	25
Hirschgarten	90	35	25	25
Botanischer Garten	90	35	25	25
Westpark	50	20	15	15
Olympiapark	40	15	10	10

🅑 50 Parkplätze    🏠 2.3 km    🚆 2.3 km    ✈ 35.0 km

Tagungshotel

Hotel Schloss Leitheim



📍 86687 Kaisheim | Schlossstraße 1  
 ☎ 09097/48598-0 📠 09097/48598900  
 👤 Frau Vera Krötzing (Tagen)  
 ✉ info@schloss-leitheim.de  
 🌐 www.schloss-leitheim.de  
 ★ Details unter [www.seminarmarkt.de/TL801](http://www.seminarmarkt.de/TL801)

€ ab 60,00 € TP    👤 2 Räume    🛏 49 Zimmer

Der ideale Ort für Ihre Veranstaltung.

Wir sind fernab vom stressigen Alltag, hier können Sie sich einfach fallen lassen. Zugleich ist die Lage so zentral, dass sie in weniger als 10 Minuten in Donauwörth sind und in nur 30 Minuten Augsburg erreichen. Unser Hotel verfügt über großzügige Tagungsräume für Ihre Gäste. Unser modernes Haus ist mit multi-funktionalem Tagungsequipment ausgestattet. Die flexiblen Tagungsräume können nach Ihren Bedürfnissen bestuhlt werden. Unsere 49 Zimmer und Suiten bieten höchsten Komfort, ein stilvolles Ambiente und alle Annehmlichkeiten, die Sie benötigen, um sich rundum wohlfühlen.

Veranstaltungsräume	Größe/Bestuhlung			
	Fläche m²	Reihen	Parlam.	U-Form
Stams	60	30	24	18
Kaisheim	100	80	50	30

🅑 30 Parkplätze    🏠 40.0 km    🚆 10.0 km    ✈ 120.0 km MUC

Ihr Tagungsrefugium im Allgäu

Im östlichen Allgäu Kaufbeuren, empfängt Sie der barocke Campus des ehemaligen Reichsstifts Kloster Irsee. Hier steht Ihnen ein modernes Tagungszentrum als einzigartiges Forum wirtschaftlicher, wissenschaftlicher, politischer und kultureller Kommunikation zur Verfügung. Das Haus bietet 91 großzügige Gästezimmer und 16 teils historische Tagungsräume mit aktueller technischer Ausstattung. Genießen Sie die saisonal und regional abgestimmte Tagungsgastronomie und die vielfältigen Bankettmöglichkeit in einem einmaligen Ambiente glanzvoller Festlichkeit und konzentrierter Ruhe. Der gepflegte Klosterpark mit 6.500 qm ermöglicht Yogapausen, Gruppenarbeiten und Teambuildingmaßnahmen im Grünen.

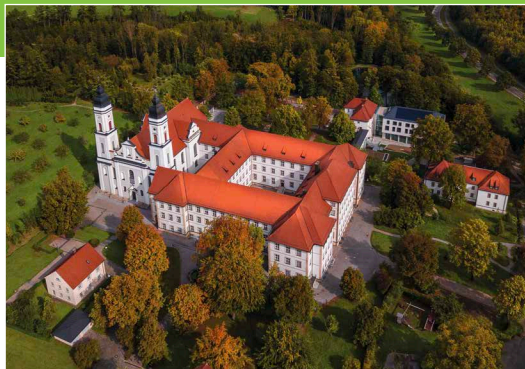

Tagungs-, Bildungs- und Kulturzentrum des Bezirks Schwaben

- 87660 Irsee | Klosterring 4
- 08341/906620 08341/74278
- Leitung Empfang / Vertrieb (Tagen)
- [vertrieb@kloster-irsee.de](mailto:vertrieb@kloster-irsee.de)
- [www.kloster-irsee.de](http://www.kloster-irsee.de)
- Details unter [www.seminarmarkt.de/TL490](http://www.seminarmarkt.de/TL490)

Veranstaltungsräume	Größe/Bestuhlung			
	Fläche m²	Reihen	Parlam.	U-Form
Festsaal	202	200	90	46
Vortragsaal	200	190	90	42
Kapitelsaal	77	50	24	18
Konferenzraum 227	101	90	48	30
Atelier	73	40	30	20
Konferenzraum 21	86	80	40	26
Konferenzraum 126	68	35	30	20
Besprechungsraum 103	45	25	18	14
Besprechungsraum 214	46	25	18	14
Gartensaal	204	180	86	48

- 89,00 € TP
- 16 Räume
- 91 Zimmer
- 120 Parkplätze
- 15.0 km
- 7.0 km
- 120.0 km MUC

Erholung pur in wohlthuender Atmosphäre

Wir geben Ihren Ideen neuen Raum: Raus aus dem Büroalltag, ungewöhnte Perspektiven öffnen, an einem Ort mit viel Licht und Luft für einen neuen kreativen Blick. Im Gästehaus St. Theresia finden Sie Inspiration und Konzentration für begeisternde Tagungen abseits des Alltags. Ob im kleinen Kreis oder die motivierende Konferenz mit bis zu 60 Teilnehmern: Bei uns werden selbst die Sitzungspausen in unseren weitläufigen Außenanlagen zu ergiebigen Kreativ-Workshops.



st.theresia bodensee  
mein gästehaus

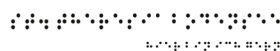

- 88097 Eriskirch | Moos 2
- 07541/9709-0 07541/9709-26
- Rezeption Gästehaus St. Theresia (Tagen)
- [info@gaestehaus-sankt-theresia.de](mailto:info@gaestehaus-sankt-theresia.de)
- [www.gaestehaus-sankt-theresia.de](http://www.gaestehaus-sankt-theresia.de)
- Details unter [www.seminarmarkt.de/TL916](http://www.seminarmarkt.de/TL916)

Veranstaltungsräume	Größe/Bestuhlung			
	Fläche m²	Reihen	Parlam.	U-Form
Arnold-Jannsen Saal	113	90	25	24
Raum Franziskus	61	50	24	22
Raum Dominikus	41	30	16	18
Raum Theresia	20	12	8	8
Raum Oase	48	10	10	10

- 57,00 € TP
- 5 Räume
- 58 Zimmer
- 60 Parkplätze
- 17.0 km
- 1.9 km
- 9.5 km FDH

## Halle/Kongresszentrum



- 📍 87700 Memmingen | Platz der Deutschen Einheit 1
- ☎ 08331/850170
- 👤 Frau Albrecht (Tagen)
- ✉ stadthalle@memmingen.de
- 🌐 www.memmingen.de
- ★ Details unter [www.seminarmarkt.de/TL62](http://www.seminarmarkt.de/TL62)



👤 8 Räume

## Stadthalle Memmingen

Inmitten der Altstadt gelegen bietet das lichtdurchflutete Gebäude vielfältige Möglichkeiten für Tagungen, Kongresse, Workshops, Ausstellungen, kulturelle und gesellschaftliche Veranstaltungen. Im großen Saal finden in Reihe 990, bei Tischbestuhlung bis zu 566 Personen Platz. Weitere sechs Räume bieten für 10 bis 300 Gäste Veranstaltungsfläche. Die technische Ausstattung entspricht dabei den Anforderungen an ein flexibles Veranstaltungszentrum.

Veranstaltungsräume	Fläche m²	Größe/Bestuhlung		
		Reihen	Parlam.	U-Form
Großer Saal	717	990	416	–
Kleiner Saal	208	200	117	–
Konferenzraum	84	72	45	–
Foyer	430	300	–	–
Orchesterzimmer	51	38	18	–

🅑 450 Parkplätze

🏠 2.0 km

🚆 1.0 km

✈ 2.0 km FMM

## Tagungshotel



STOLZE - SPAETH - HOTELS

**HOTEL BAYERISCHER HOF**  
**HOTEL REUTEMANN**  
**HOTEL SEEGARTEN**

Lindau im Bodensee

- 📍 88131 Lindau (Bodensee) | Bahnhofplatz 2 / Seepromenade
- ☎ 08382/915-0 📠 08382/915-591
- 👤 Sascha Dastghaibi
- ✉ event@bayerischerhof-lindau.de
- 🌐 <https://www.bayerischerhof-lindau.de/>
- ★ Details unter [www.seminarmarkt.de/TL1142](http://www.seminarmarkt.de/TL1142)



👤 6 Räume

🛏 163 Zimmer

## Hotel Bayerischer Hof Lindau und Hotel Reutemann Seegarten

### Tagen & Feiern:

In erster Reihe direkt am Bodensee. In den Hotels Bayerischer Hof und Hotel Reutemann/Seegarten Lindau / Bodensee finden Sie in bester Lage Tagungs- und Eventkapazitäten von ca. 800 qm für bis zu 300 Personen. Es stehen Ihnen Räumlichkeiten, teils mit herrlichem Blick über den See, ab 20 qm bis 295 qm zur Verfügung. Wir bieten Ihnen je nach Anlass das passende Angebot - egal ob Sie eine Tagung im kleinen Kreis bis 10 Personen, ein großes Unternehmensevent oder ein rauschendes Fest mit Familie und Freunden planen. Für Erholung und Wohlbefinden steht Ihnen unser Wellnessbereich und unser Maximilian Spa mit Massagen und Verwöhnbehandlungen zur Verfügung.

Veranstaltungsräume	Fläche m²	Größe/Bestuhlung		
		Reihen	Parlam.	U-Form
Raum Reichenau	92	70	50	25
Raum Bregenz	100	80	32	25
Raum Meersburg	37	30	15	15
Raum Konstanz 1 - 3	240	300	180	84
Raum Lindau	195	200	112	64

🅑 91 Parkplätze

🏠 3.0 km



✈ 29.0 km FDH

## Ihre Insel im Allgäu

Gelegen im Westallgäu, umgeben von den sanften Hügeln des bayerischen Voralpenlandes und nur ein Katzensprung vom Bodensee entfernt, liegt der Tannenhof am Ortsrand von Weiler.

Das gemütliche Vier-Sterne-Haus ist nicht nur eine Sport-Hochburg, sondern punktet auch in Sachen Tagung. Es stehen 7 Tagungsräume zur Verfügung. Alle Tagungsräume verfügen über Tageslicht.

Und auch architektonisch ist der Tannenhof einzigartig: Die feine Mischung aus alpinem Lifestyle-Charakter und Allgäuer Gemütlichkeit zieht sich durch die gesamte Hotelanlage.

Großen Wert wird auch auf die kulinarische Vielfalt im Haus gelegt - von der internationalen, gehobenen Gastronomie, bis zu typischen Allgäuer Gerichten.

Veranstaltungsräume	Größe/Bestuhlung			
	Fläche m <sup>2</sup>	Reihen	Parlam.	U-Form
Tannenhof-Saal	210	60	100	50
Hirschberg	125	40	50	32
Eichenberg	110	56	60	36
Sulzberg	85	20	30	22
Oberberg	45	24	26	16
Pfänder	40	-	14	14
Hochberg	35	-	10	10
Säntis	70	-	40	24



**TANNENHOF**   
SPORT & SPA

-  88171 Weiler-Simmerberg | Lindberger Straße 33
-  08387/1235  08387/1626
-  hotel@tannenhof.com
-  www.tannenhof.com
-  Details unter [www.seminarmarkt.de/TL563](http://www.seminarmarkt.de/TL563)

€ ab 123,00 € TP

 8 Räume 100 Zimmer 100 Parkplätze 15.0 km 7.0 km 40.0 km

## Stadthaus Ulm

## Das Stadthaus Ulm - Kulturdenkmal und Veranstaltungshaus

Das von Richard Meier entworfene und 1993 eröffnete Haus ist eines der jüngsten Kulturdenkmale des Landes Baden-Württemberg. Es präsentiert wechselnde Ausstellungen zu zeitgenössischen Themen sowie einen kompakten Überblick über die Stadtgeschichte. Im Haus befinden sich auch die Tourist Info und ein Café-Restaurant. Das Stadthaus ist täglich bei freiem Eintritt geöffnet. Der Saal liegt auf der 1. Ebene und bietet eine Fülle von Nutzungsmöglichkeiten. Mit seiner zeitgemäßen technischen Ausstattung und Verdunklungsmöglichkeiten eignet er sich für Vorträge oder Konzerte, Diskussionsforen, Inforeveranstaltungen, Tagungen und kleinere Kongresse, Gesellschaftsabende oder Firmenpräsentationen.

Veranstaltungsräume	Größe/Bestuhlung			
	Fläche m <sup>2</sup>	Reihen	Parlam.	U-Form
Saal	340	360	150	-

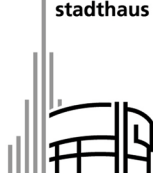

**stadthaus ulm**  

-  89073 Ulm | Münsterplatz 50
-  0731/16177-00
-  stadthaus@ulm.de (Tagen)
-  stadthaus@ulm.de
-  https://stadthaus.ulm.de
-  Details unter [www.seminarmarkt.de/TL1113](http://www.seminarmarkt.de/TL1113)

€

 1 Raum 5.0 km 1.0 km 80.0 km STR



**BILDUNGSZENTRUM**

- 88400 Biberach an der Riß | Leipzigstr. 21
- 07351/44091-50 07351/44091-99
- Bettina Preiß
- b.preiss@zimmererzentrum.de
- www.zimmererzentrum.de
- Details unter [www.seminarmarkt.de/TL1195](http://www.seminarmarkt.de/TL1195)

41,00 € TP 5 Räume 26 Zimmer

### Tagen und Wohnen an einem Ort

Das Bildungszentrum Holzbau sichert die Aus-, und Weiterbildung von Fachkräften des Zimmererhandwerks. Mit dem dazugehörigen Hotel bieten sich in jeder Hinsicht optimale Bedingungen für jegliche Art von Tagung, Konferenz oder Veranstaltung. Individuell gestaltbare Tagungsräume, moderne Ausstattung und Ganztagsverpflegung sorgen für ein perfektes Arbeitsklima. Mit 26 Zimmern und 6 Seminarräumen ist Tagen und Wohnen für die Besucher an einem Ort möglich. Das Team des Seminarhotels richtet Ihnen gerne größere Veranstaltungen mit einem Rundum-sorglos-Paket aus. Auf Anfrage stehen Ihnen ebenso die Räume für Betriebsversammlungen, Firmenevents, Teamworkshops oder Tagungen zur Verfügung.

Veranstaltungsräume	Größe/Bestuhlung			
	Fläche m²	Reihen	Parlam.	U-Form
Raum 1	44	30	18	14
Raum 2	53	30	22	14
Raum 3	44	30	18	14
Raum 4	53	30	22	14
Raum 1+2	97	60	40	24
Raum 3+4	97	60	40	24
EDV 1	48	-	18	-
EDV 2	48	-	18	-

10 Parkplätze 40.0 km 1.0 km 60.0 km FDH



**NOVINA<sup>®</sup>**  
**HOTEL**  
Südwestpark - Nürnberg

- 90449 Nürnberg | Südwestpark 5
- 0911/67060 0911/672071
- Frau Eveline Friederichs (Tagen) | Frau Doris Meier (Zimmer)
- info@novina-suedwestpark.de
- www.novina-suedwestpark.de
- Details unter [www.seminarmarkt.de/TL183](http://www.seminarmarkt.de/TL183)

30,00 € TP 15 Räume 252 Zimmer

### Da will ich hin!

Ruhig und verkehrsgünstig gelegen im modernen Business Park lädt Sie das NOVINA HOTEL Südwestpark zum Verweilen und Entspannen ein. Zentral gelegen im Nürnberger Städtedreieck Nürnberg/Fürth/Erlangen. Ideale Verkehrsanbindungen in die Innenstadt, zur Messe sowie zum Flughafen Nürnberg. 252 Businesszimmer, WLAN & DSL-Anschluss, Sky-TV, SatSelect, Pay-TV, Dusche/WC, Kosmetikspiegel, teilweise klimatisiert und mit Minibar ausgestattet. Gerne bewirten wir Sie mit einem amerikanischen Burgerbuffet auf der Bowlingbahn. Ihren Wünschen sind "fast" keine Grenzen gesetzt!

Veranstaltungsräume	Größe/Bestuhlung			
	Fläche m²	Reihen	Parlam.	U-Form
Franken	165	170	110	45
Erlangen	140	160	86	34
Bayern	128	150	86	30
Nuernberg	96	90	48	28
Event Room	289	230	100	-
Muenchen	88	80	40	26
Regensburg	80	60	28	22
Ingolstadt	48	24	12	12
Hof	46	25	14	16
Bamberg	63	30	18	16

500 Parkplätze 0.5 km 7.0 km 12.0 km NUE

## Tagen im Herzen Frankens

Tauchen Sie ein in das moderne Ambiente unseres Hauses und lassen Sie sich von dem Geist der Herzo-Base inspirieren. Es erwarten Sie 550m<sup>2</sup> Tagungsfläche in 8 Räumen, alle mit Tageslicht und vollständig abdunkelbar. Wir bieten Ihnen den richtigen Rahmen für Ihr Event, natürlich mit modernster Technik. Wählen Sie nach getaner Arbeit aus 150 Zimmern mit 300 Betten die für Sie passende Kategorie und entspannen Sie sich in unserem Restaurant. Besuchen Sie Herzogenaurach und tauchen Sie ein in eine malerische Kleinstadt im Herzen Frankens.



# NOVINA<sup>®</sup> HOTEL

Herzogenaurach Herzo-Base

- 91074 Herzogenaurach | Olympiaring 90
- 09132/74720 09132/7472555
- Frau Sabrina Löw
- reservation@novina-herzogenaurach.de
- www.novina-herzogenaurach.de
- Details unter [www.seminarmarkt.de/TL251](http://www.seminarmarkt.de/TL251)

Veranstaltungsräume	Größe/Bestuhlung			
	Fläche m <sup>2</sup>	Reihen	Parlam.	U-Form
Saturn	82	80	36	26
Uranus	82	90	40	28
Jupiter	82	80	36	26
Merkur	82	90	40	28
Jupiter-Merkur	166	190	100	58
Neptun	41	33	16	12
Pluto	20	10	–	–
Venus	41	33	16	12
Mars	20	10	–	–
Venus-Mars	63	40	24	24

€ 34,00 € TP

8 Räume

150 Zimmer

175 Parkplätze

4.0 km

15.0 km

19.0 km NUE

## Amberger Congress Centrum

## Halle/Kongresszentrum

## Entspannt effektiv Tagen im Amberger Congress Centrum

Das ACC gehört zu den führenden Kongresshäusern Bayerns. Es liegt harmonisch eingebettet zwischen den Auen der Vils und der historischen Amberger Altstadt. Tiefgarage, direkte Hotelanbindung, eigene Gastronomie und die Nähe zur Altstadt garantieren kurze Wege und schaffen ideale Voraussetzungen für entspanntes Tagen. Ein großer Konferenzsaal, fünf flexibel nutzbare Tagungsräume und zusätzliche Workshop-Räume bieten beste Voraussetzungen für Veranstaltungen von 10 bis 800 Personen. Die Foyers auf drei Etagen präsentieren sich dank der offenen Architektur und der großen Fensterfronten großzügig und lichtdurchflutet. Alle Räumlichkeiten sind klimatisiert und barrierefrei erreichbar.



# ACC

AMBERGER CONGRESS CENTRUM

- 92224 Amberg | Schießstätteweg 8
- 09621/49000 09621/490010
- acc@amberg.de
- www.acc-amberg.de
- Details unter [www.seminarmarkt.de/TL297](http://www.seminarmarkt.de/TL297)

Veranstaltungsräume	Größe/Bestuhlung			
	Fläche m <sup>2</sup>	Reihen	Parlam.	U-Form
Großer Saal	884	825	500	–
Seminarraum 1	65	54	30	16
Seminarraum 2	76	72	40	20
Seminarraum 1+2	141	150	80	46
Seminarraum 3+4+5	103	90	68	38

€

13 Räume

600 Parkplätze

7.0 km

0.8 km

69.0 km NUE



- 📍 91710 Gunzenhausen | Isle-Platz 1
- ☎ 09831/508-340 📠 09831/508-349
- 👤 Team der Stadthalle Gunzenhausen (Tagen)
- ✉ stadthalle@gunzenhausen.de
- 🌐 www.stadthalle-gunzenhausen.de
- ★ Details unter [www.seminarmarkt.de/TL933](http://www.seminarmarkt.de/TL933)



👥 6 Räume

### Stadthalle Gunzenhausen... alles außer gewöhnlich

Tagen - feiern – Kultur genießen - in der architektonisch und technisch herausragenden Stadthalle in Gunzenhausen. Die 2019 eingeweihte Halle bietet alle Voraussetzungen für Ihre gelungene Veranstaltung. Sie liegt in unmittelbarer Nachbarschaft zur historischen und lebendigen Altstadt und dennoch inmitten der Natur der Altmühlau und des Fränkischen Seenlandes. Wir bieten Ihnen die für Sie passende Lösung – maßgeschneidert! Wir freuen uns auf Ihre Anfrage!

Veranstaltungsräume	Größe/Bestuhlung			
	Fläche m²	Reihen	Parlam.	U-Form
SH links	220	230	180	100
SH mitte	220	230	180	100
SH rechts	220	230	180	100
SH Saal	660	750	600	300
Raum Altmühltal	130	60	60	24
Spielberg	75	70	40	30
Hahnenkamm	76	70	50	30
Promenade	37	–	–	12

**P** 900 Parkplätze

🏠 16.0 km

🚆 2.0 km

✈ 70.0 km NUE

### Destination



- 📍 92318 Neumarkt i.d.OPf. | Rathausplatz 1
- ☎ 09181/255-127 📠 09181/255-198
- 👤 Rainer Seitz (Tagen)
- ✉ tourismus@neumarkt.de
- 🌐 www.tagen-im-herzen-bayerns.de
- ★ Details unter [www.seminarmarkt.de/TL926](http://www.seminarmarkt.de/TL926)

### Neumarkt - Tagen im Herzen Bayerns

#### Neumarkt - Tagen im Herzen Bayerns - [www.tagen-im-herzen-bayerns.de](http://www.tagen-im-herzen-bayerns.de)

Erstmals in der Geschichte der verkehrsgünstig zwischen Nürnberg, Regensburg und Ingolstadt gelegenen ehemaligen Pfalzgrafenstadt wurde das Potenzial an Tagungsstätten und Locations gebündelt und professionell aufbereitet. Visuell und mit detaillierten Beschreibungen werden 17 unterschiedliche Räumlichkeiten für Tagungen, Seminare, Incentives und Bankette vorgestellt. Die Bandbreite reicht von Tagungsstätten in historischem Ambiente wie dem Reitstadel oder den Festsälen der Residenz über "Tagen im Kloster" bis hin zu modernen Locations wie im Museum für historische Maybach-Fahrzeuge, im Umweltbildungszentrum "Haus am Habsberg" oder im spektakulären Innovationszentrum Max Bögl. Jüngst wurde mit dem Klostersaal in den Räumen eines ehemaligen Kapuzinerklosters ein neuer Veranstaltungssaal eröffnet, der mit seiner Verbindung von Alt und Neu eine attraktive Facette im Angebot bildet.

Interessante Rahmenprogramme runden Ihre Tagung ab: Besuchen Sie das weltweit einzigartige Museum für historische Maybach-Fahrzeuge, das 1. Bayer. Metzgerei- und Weißwurstmuseum oder gehen auf einen der 5 Golfplätze rund um Neumarkt usw.

Ein Pluspunkt für die Stadt Neumarkt ist auch die geografische Lage, verbunden mit schneller Erreichbarkeit. So ist der Albrecht Dürer-Flughafen Nürnberg in 40 Minuten, der Franz Josef Strauß-Flughafen München in 75 Minuten erreichbar. Direkt angebunden ist Neumarkt an die Autobahn A3 und die Bahn-Hauptverkehrsstrecke Nürnberg – Regensburg. Broschüre "Tagen in Neumarkt": Amt für Touristik der Stadt Neumarkt, Telefon 09181/255-125 ([www.tagen-in-neumarkt.de](http://www.tagen-in-neumarkt.de)).

### Tagen mit Ausblick im Naturpark Altmühltal

Das ABG Tagungszentrum verfügt über 52 Veranstaltungsräume bis max. 170 Personen, 241 gut ausgestattete Einzel- und Doppelzimmer und eine abwechslungsreiche Gastronomie - dies alles zu einem günstigen Preis-/Leistungsverhältnis. Flexibilität und Erlebnis genießen bei uns einen hohen Stellenwert. Aufgrund der großen Anzahl an Tagungs- und Gruppenräume können wir Events mit unterschiedlichen Formaten und Set-ups individuell gestalten. Unsere wunderschöne Lage inmitten einer bezaubernden Naturlandschaft sorgt für einen besonderen Erlebniswert, denn bei trockenem Wetter bieten sich auf unserem Areal zahlreiche Möglichkeiten Gruppenarbeiten, Interaktionen und Teamspiele nach draußen zu verlegen.



Veranstaltungsräume	Größe/Bestuhlung			
	Fläche m²	Reihen	Parlam.	U-Form
Foyer	145	130	80	30
U8	145	140	90	40
14x Seminarraum	80	60	40	26
Konferenzraum	40	15	–	10
5x Gruppenraum groß	40	15	–	10
27x Gruppenraum klein	20	10	–	8
Foyer mit Konferenzzimmer	190	170	110	30
Haus 4	46	24	16	12
Haus 6	85	60	40	30

## ABG Tagungszentrum

- 📍 92339 Beilngries | Leising 16
- ☎ 08461/6500 📠 08461/6501371
- 👤 Sabine Wegele (info@abg-tagungszentrum.de)
- ✉ info@abg-tagungszentrum.de
- 🌐 www.abg-tagungszentrum.de
- ★ Details unter [www.seminarmarkt.de/TL747](http://www.seminarmarkt.de/TL747)

- € 160,00 € TP
- 👤 52 Räume
- 🛏 241 Zimmer
- 🅑 320 Parkplätze
- 🏠 17.0 km
- 🚆 14.0 km
- ✈ 104.0 km MUC

# Burg Rabenstein

## Tagungshotel

### Ausflugsziel - Burghotel - Eventlocation

Im Herzen der Fränkischen Schweiz im Städtedreieck Nürnberg-Bamberg-Bayreuth, auf einem Hochplateau über dem Ailsbachtal an der Burgenstraße gelegen, erwartet Sie das Naturparadies Burg Rabenstein mit seinem vielfältigen Erholungs- und Veranstaltungsangebot.

Burg Rabenstein bietet eine einzigartige Tagungs- und Eventlocation mit historischem Ambiente, 22 stilvollen Hotelzimmern, Burgrestaurant, 10 Tagungsräumen und einem vielseitigen Rahmenprogramm im 64 ha großen Naturparadies mit Tropfsteinhöhle, Falknerei, Gutsschenke, Biergarten und Wanderwegen. Bereits König Ludwig I. verewigte sich im Jahr 1830 in der Gästeliste. Heute zählt Burg Rabenstein zu den Top-100 Sehenswürdigkeiten in Franken.



Veranstaltungsräume	Größe/Bestuhlung			
	Fläche m²	Reihen	Parlam.	U-Form
Drachentube	55	–	–	22
Barocker Salon 1	25	15	10	10
Barocker Salon 2	30	15	10	10
Barocker Salon 3	25	10	10	10
Waffensaal	85	–	–	25
Renaissancesaal	200	199	65	60
Rabenstein Business Lounge	150	8	8	8
Markgrafensaal	110	–	25	–
Jagdzimmer	70	–	–	20
Kaminzimmer	10	–	–	20



- 📍 95491 Ahorntal | Rabenstein 33
- ☎ 09202/9700440 📠 09202/970044520
- 👤 Anja Mager
- ✉ info@burg-rabenstein.de
- 🌐 www.burg-rabenstein.de
- ★ Details unter [www.seminarmarkt.de/TL830](http://www.seminarmarkt.de/TL830)

- € 79,00 € TP
- 👤 10 Räume
- 🛏 22 Zimmer
- 🅑 200 Parkplätze
- 🏠 12.0 km
- 🚆 30.0 km
- ✈ 55.0 km NUE





## FREIHEITSHALLE HOF®

... UND SIE MITTENDRIN

- 📍 95030 Hof | Kulmbacher Str. 4
- ☎ 09281/815-2222 📠 09281/815-2209
- ✉ info@freiheitshalle.de
- 🌐 www.freiheitshalle.de
- ★ Details unter [www.seminarmarkt.de/TL115](http://www.seminarmarkt.de/TL115)



👥 6 Räume

## Freiheitshalle Hof: Ihre Tagung verdient diese Kulisse.

Ein außergewöhnliches Erscheinungsbild, ein durchdachtes und großzügiges Raumkonzept, moderne und vielseitige Funktionalität – ergänzt um gewachsene Tradition und langjährige Erfahrung. Die Freiheitshalle Hof setzt Maßstäbe und ist der ideale Ort für Ihre Veranstaltung in Bayern. Mit den drei Bereichen Großes Haus, Festsaal und Konferenzbereich verfügen wir über ein Raumkonzept, das es ermöglicht, auch in dieser Zeit mit ausreichend Abstand und unter Einhaltung der Hygieneregeln Veranstaltungen durchzuführen. Gelegen mitten in der Stadt und mitten in Europa, ermöglicht die verkehrsgünstige Einbindung am Schnittpunkt von Bayern, Thüringen, Sachsen und Böhmen beste Erreichbarkeit.

Veranstaltungsräume	Fläche m²	Größe/Bestuhlung		
		Reihen	Parlam.	U-Form
Großes Haus	2429	3478	936	–
Festsaal (inkl. Rang)	812	760	290	–
Konferenzraum 1	123	115	62	–
Konferenzraum 2	138	149	70	–
Konferenzraum 3	100	87	54	–
Konferenzraum 1+2	261	303	150	–
Raum Bayern	80	65	40	30
Großes Haus (verkl. Fassung)	1176	1730	468	–

🅑 500 Parkplätze

🏠 6.0 km

🚆 2.5 km

✈ 136.0 km NUE

## Destination



- 📍 96047 Bamberg | Geyerswörthstraße 5
- ☎ 0951/2976-300 📠 0951/2976-222
- 👤 Patrick Backer (Tagen)
- ✉ incoming@bamberg.info
- 🌐 www.tageninbamberg.de
- ★ Details unter [www.seminarmarkt.de/TL739](http://www.seminarmarkt.de/TL739)

## Tagungsregion Bamberg

### inspirierend - genussvoll - erfolgreich

Erstklassige Infrastruktur und kompetenter Service erwarten Sie in der Tagungsregion Bamberg. Die inspirierende Schönheit der UNESCO Welterbestadt Bamberg und die zahlreichen Genusssorte im Bamberger Land sind der perfekte Rahmen für Ihre erfolgreiche Veranstaltung. Unter [www.tageninbamberg.de](http://www.tageninbamberg.de) gewinnen Sie einen ersten Eindruck über die Tagungsregion Bamberg und finden zusätzlich weitere wichtige Informationen. Von der modernen Arena für bis zu 6.000 Personen über Burgen und Schlösser mit mittelalterlichem oder barockem Charme bis hin zu energieoptimierten und einmaligen Eventlocations - die Qualität und Vielfalt der Tagungsstätten ist überzeugend! Gepaart mit neuen oder historisch geprägten Tagungshotels in der Stadt oder naturnahen Hotels mit individuellem Charakter im Bamberger Land sind das Garanten für begeisterte Teilnehmer. Abwechslungsreiche Rahmenprogramme, die lebendige Kultur- und Brauereiszene und herausragende Sehenswürdigkeiten sowie mannigfaltige nahe Ausflugsziele sind das i-Tüpfelchen für die tagungsfreie Zeit. Dank der ICE-Schnellstrecke erreichen Sie Bamberg von Berlin aus in zweieinhalb Stunden, von München in unter zwei Stunden. Auch der nahe Nürnberger Flughafen und Autobahnanlüsse in alle Richtungen ermöglichen eine problemlose Anreise. Und mit dem Tourismus & Kongress Service steht Ihnen ein Partner mit Fachkompetenz und einem großen Netzwerk vor Ort beratend zur Seite. Profitieren Sie von unserer Fachkompetenz. Am besten, Sie überzeugen sich selbst: die Tagungsregion Bamberg ist bestens aufgestellt!

## Schloss Burgellern

Tagungshotel

Das von den Fürstbischöfen aus Bamberg um 1720 erbaute Schloss Burgellern war schon im frühen 19. Jahrhundert beliebter Treffpunkt des bayerischen Hochadels. Während König Ludwig II. (damals noch Prinz) 1853 unter den Kastanien des Schlossparks spielte, empfangen die Gebrüder von Buseck König Maximilian II. in den Räumen des Schlosses. Der große Schlosspark lädt zu Spaziergängen und zum Entspannen auf der grünen Wiese ein. Es erwarten Sie 23 Einzel- und Doppelzimmer, davon 5 Suiten mit modernster Ausstattung, warmen Farben und italienische Stilmöbel aus dem Hause Selva.



- 📍 96110 Scheßlitz | Kirchplatz 1
- ☎ 09542/774750 📠 09542/774757
- 👤 Peter Jungermayr (Tagen) | Joachim Kastner (Zimmer)
- ✉ info@burgellern.de
- 🌐 www.burgellern.de
- ★ Details unter [www.seminarmarkt.de/TL230](http://www.seminarmarkt.de/TL230)

Veranstaltungsräume	Größe/Bestuhlung			
	Fläche m²	Reihen	Parlam.	U-Form
von Schönborn Saal	120	140	60	40
Schmetterlingszimmer	36	30	20	20
Wasserschloss	110	60	40	30
Gartensalon	28	20	8	12
Kaminlounge	60	30	20	20

€ 52,00 € TP

👤 6 Räume

🛏 23 Zimmer

🅅 100 Parkplätze

🏠 0,6 km

🚆 14,0 km

✈ 70,0 km NUE

D9  
98

## Schloss Steinburg

Tagungshotel

### Tagen mit besten Aussichten

Direkt in der berühmten Weinlage "Würzburger Stein" liegt die Steinburg, stadtnah und doch im Grünen. Der unvergleichliche Blick auf das Maintal und Würzburg wird Ihnen den Atem rauben! Im Tagungs- & Veranstaltungszentrums "Refugium" wird das historische Ambiente eines altherwürdigen Schlosses durch modernste Technik und zeitgemäßen Komfort ergänzt. Der herzliche Service sowie die ausgezeichnete Küche werden Sie begeistern und zahlreiche Rahmenprogramm-Möglichkeiten machen Ihren Aufenthalt zu einem einzigartigen Erlebnis. Direkte Anfahrtswege aus ganz Deutschland nach Würzburg sorgen für eine perfekte Erreichbarkeit.

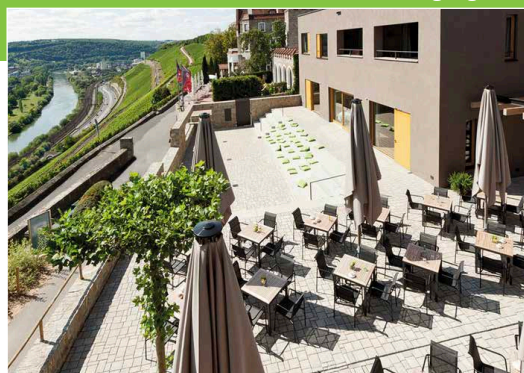

- 📍 97080 Würzburg | Reußenweg 2
- ☎ 0931/9702-222 📠 0931/9702-121
- 👤 Frau Melanie Brix
- ✉ veranstaltung@steinburg.com
- 🌐 www.steinburg.com
- ★ Details unter [www.seminarmarkt.de/TL167](http://www.seminarmarkt.de/TL167)

Veranstaltungsräume	Größe/Bestuhlung			
	Fläche m²	Reihen	Parlam.	U-Form
Plenum	196	160	100	47
Auditorium Ost	57	45	25	22
Auditorium West	54	45	25	20
Gremium	33	20	12	12
Laboratorium	33	20	12	12
Culinarium	34	20	12	12

€

👤 6 Räume

🛏 69 Zimmer

🅅 85 Parkplätze

🏠 5,0 km

🚆 6,0 km

✈ 110,0 km FRA



📍 96450 Coburg | Berliner Platz 1  
 ☎ 09561/89-830 📠 09561/89-8384  
 👤 Sebastian Sonntag (Tagen)  
 ✉ kongress@coburg.de  
 🌐 www.coburg-kongress.de  
 ★ Details unter [www.seminarmarkt.de/TL823](http://www.seminarmarkt.de/TL823)



👥 6 Räume

### Kongresshaus Rosengarten in Coburg

Das Kongresshaus liegt mitten im Herzen Coburgs, fünf Gehminuten vom historischen Stadtzentrum entfernt und doch im Grünen, direkt am schönen Rosengarten. Das kleine und feine Haus beweist eindrucksvoll, dass man auch außerhalb der Ballungsräume komfortabel tagen kann.

Vom Tagungsraum bis hin zum Festsaal für bis zu 1000 Gäste stehen alle Optionen offen. Sechs unterschiedlich große Räume, alle klimatisiert und mit modernster Konferenztechnik ausgestattet, stehen zur Verfügung. Variabel nutzbar, optisch ansprechend und von Tageslicht durchflutet bieten die Räumlichkeiten des Kongresshauses stets den perfekten Rahmen.

Veranstaltungsräume	Fläche m²	Größe/Bestuhlung		
		Reihen	Parlam.	U-Form
Festsaal	660	715	300	–
Empore	200	178	–	–
Festsaal inkl. Empore	860	893	300	–
Kleiner Saal 1	77	70	26	20
Kleiner Saal 2	70	70	26	20
Kleiner Saal 3	39	30	–	8
Kleiner Saal 1-3	187	190	80	46
Konferenzraum 1	28	–	4	6
Konferenzraum 2	41	30	8	6
Konferenzraum 1 und 2	69	50	20	12



🚶 2.0 km



1.2 km



100.0 km NUE

### Tagungshotel



📍 97357 Prichsenstadt | Freihofgasse 3  
 ☎ 09383/902034-0 📠 09383/902034-88  
 👤 Mona Braun  
 ✉ mona.braun@hotelfreihof.com  
 🌐 www.hotelfreihof.com  
 ★ Details unter [www.seminarmarkt.de/TL761](http://www.seminarmarkt.de/TL761)



ab 49,00 € TP

👥 3 Räume

🛏 43 Zimmer



40 Parkplätze

🚶 3.0 km



15.0 km



65.0 km NUE

### Tagungshotel Freihof



### Modernes Tagen in historischem Ambiente

Ob internationale Konzerne, mittelständische Unternehmen oder kleine Vertriebsgesellschaften: Der Freihof überzeugt als Tagungsdestination mit viel Erfahrung. Dank unserer 43 Zimmer, den verschiedenen Raumgrößen (bis zu 100 Teilnehmer) und flexiblen Raumkonzepten bieten wir für Seminare, Workshops, Präsentationen und Schulungen jeglicher Art den richtigen Rahmen.

Ihre neuen Ideen & Strategien finden im Tagungshotel Freihof das ideale Zuhause – in kreativen Räumen mit modernster Veranstaltungstechnik. Nutzen Sie das einzigartige Ambiente im Freihof – und profitieren Sie dennoch von unserer verkehrsgünstigen Lage an der Autobahn A3 zwischen Würzburg und Nürnberg.

Veranstaltungsräume	Fläche m²	Größe/Bestuhlung		
		Reihen	Parlam.	U-Form
Rittersaal	40	–	–	18
Tagungsraum am See	100	100	70	40
Besprechungsraum	12	–	–	6

## Burg Rothenfels am Main

Tagungshotel

### Tagen in der besonderen Atmosphäre einer alten Burg

Inmitten des Naturparks Spessart ist Burg Rothenfels ein idealer Ort für Ihre Kurs- und Tagungsarbeit: gut ausgestattete Räume, schmackhaftes Essen mit regionalen Zutaten aus der burgeigenen Küche, Wälder, Wiesen und den Main zu Ihren Füßen. Ob kleines Tagesseminar, großes Firmenevent oder mehrtägige Fortbildung – unser Ziel ist es, Ihnen genau die Rahmenbedingungen zu schaffen, die Sie für Ihre Tagung wünschen. Wir statten alle Räume Ihren Wünschen entsprechend aus und sorgen für korrekte Bestuhlung sowie moderne Technik- und Medienausstattung. Gerne organisieren wir auch eine Burgführung, Falknervorführung oder einen Alpaka-Spaziergang für Ihre Teilnehmenden.



Veranstaltungsräume	Größe/Bestuhlung			
	Fläche m²	Reihen	Parlam.	U-Form
Rittersaal	220	280	80	–
Amtshaus 300	140	100	60	50
Zehntscheune 100	80	85	50	35
Zehntscheune 300	80	70	40	35
Zehntscheune 200	73	60	40	–
Torhaus 100	37	30	20	12
Westpalas 100	37	35	20	25
Amtshaus 200	33	25	20	12
Amtshaus 100	32	30	20	12
Gewölbesaal -neu!	86	85	50	35



- 📍 97851 Rothenfels | Bergrothenfelser Str. 71
- ☎ 09393/99999-0 📠 09393/99999-9
- ✉ verwaltung@burg-rothenfels.de (Tagen)
- ✉ verwaltung@burg-rothenfels.de
- 🌐 www.burg-rothenfels.de/tagungshaus
- ★ Details unter [www.seminarmarkt.de/TL1164](http://www.seminarmarkt.de/TL1164)

- € 29,00 € TP
- 👤 17 Räume
- 🛏 74 Zimmer
- 🅑 30 Parkplätze
- 🏠 10.0 km
- 🚆 16.0 km
- ✈ 90.0 km FRA

D9  
100

★★★★★

## Konsumhotel Dorotheenhof Weimar

Tagungshotel

### Tagen im Dorotheenhof – Tagung in Weimar - Tagungshotel Weimar

Entdecken Sie das First Class Superior Konsumhotel Dorotheenhof Weimar inmitten der Saale-Unstrut-Region und am Rande Weimars. Wohnen Sie in traumhafter Lage in einem unserer komfortablen Einzelzimmer, Doppelzimmer oder Suiten und sind auf Schritt und Tritt mit der Klassikerstadt Weimar verbunden. Als ein besonderes Tagungshotel in Weimar, bietet der Dorotheenhof eine wohlthuende Atmosphäre für Tagungen, Seminare, Workshops, Firmenveranstaltungen und Bankette. Eingebettet in eine Parkanlage spendet das Anwesen kraftvolle Ruhe, sendet es positive Impulse aus. Ein Ort für kreatives Arbeiten, für Kommunikation und Gemeinsamkeiten.



Veranstaltungsräume	Größe/Bestuhlung			
	Fläche m²	Reihen	Parlam.	U-Form
Parlament	80	80	50	28
Dorotheensaal	72	60	40	28
Bibliothek	40	25	16	14

- 📍 99427 Weimar | Dorotheenhof 1
- ☎ 03643/459-142 📠 03643/459-200
- ✉ Jana Kästner
- ✉ sales@dorotheenhof.com
- 🌐 www.dorotheenhof.com
- ★ Details unter [www.seminarmarkt.de/TL702](http://www.seminarmarkt.de/TL702)

- € 45,00 € TP
- 👤 4 Räume
- 🛏 56 Zimmer
- 🅑 80 Parkplätze
- 🏠 10.0 km
- 🚆 5.0 km
- ✈ 35.0 km ERF



- 98559 Oberhof | Theo-Neubauer-Str. 20
- 036842/27-272
- kaufmann@berghotel-oberhof.de
- kaufmann@berghotel-oberhof.de
- www.berghotel-oberhof.de
- Details unter [www.seminarmarkt.de/TL1110](http://www.seminarmarkt.de/TL1110)

€ ab 72,50 € TP 5 Räume 81 Zimmer

### Ihr Tagungs- und Wellnessprofi in Thüringen

Was liegt näher als das Angenehme mit dem Nützlichen in der herrlichen Naturlandschaft des Thüringer Waldes zu verbinden? Das Berghotel Oberhof mit Villa Silva und den Appartements am Park ist die Adresse für Tagungen, Seminare und Workshops in Thüringen und vereint Alles für einen rundum angenehmen Aufenthalt mit Kollegen und Geschäftspartnern.

Gehobene Gastlichkeit mit Restaurant, Wellness- und Poolbereich auf dem Kamm des Thüringer Waldes, Vogelgezwitscher und Fernsichten inklusive. Der sportive Ferienort Oberhof verbindet attraktive Erholungsangebote mit Spitzensport. Empfehlung: Biathlonschießen, Team-Challenge, SkiHalle,...

Veranstaltungsräume	Fläche m²	Größe/Bestuhlung		
		Reihen	Parlam.	U-Form
Grenzdler	68	40	32	25
Kanzlersgrund 1+2	60	32	26	32
Kanzlersgrund 1	21	10	10	10
Kanzlersgrund 2	36	28	25	20
Wadeberg	21	12	10	8
Kachelofen	186	140	120	52

70 Parkplätze 6.0 km 8.0 km 60.0 km ERF



- A-6344 Walchsee | Johannesstraße 1
- 0043/05374/ 5331
- events@hotelwalchsee.at
- www.daswalchsee.at
- Details unter [www.seminarmarkt.de/TL1192](http://www.seminarmarkt.de/TL1192)

€ 24,50 € TP 4 Räume 110 Zimmer

### BUSINESS AS UNUSUAL: Business mit Wohlfühlfaktor

Neue Perspektiven für Ihr Business: Das Walchsee Aktivresort im herrlichen Tiroler Kaiserwinkl offenbart ein malerisches Setting, um kreative Denkprozesse anzuregen, im Team zu wachsen und den perfekten Ausgleich von Ruhe, Erholung und Aktivitäten unter freiem Himmel zu finden. Mit frischer Bergluft und Natur als Inspirationsquelle sind Das Walchsee Aktivresort sowie unser neues Das Walchsee Lakeside ideal für Business events, Seminare und Teambuildings. Ein besonderes Highlight: Das neue Walchsee Lakeside bietet Tagungsräume direkt am See mit Privatzugang und Panoramablick auf die Berge. Modernes Ambiente und lichtdurchflutete Räume schaffen Raum für Ideen und geistige Höchstleistungen.

Veranstaltungsräume	Fläche m²	Größe/Bestuhlung		
		Reihen	Parlam.	U-Form
Brennkopf	61	30	15	15
Zahmer Kaiser	75	50	20	-
Feldberg	237	190	96	50
Pyramidenspitze	115	85	48	25
Heuberg	122	85	48	25

90 Parkplätze 15.0 km 18.5 km 76.0 km SZG

## BUSINESS AS UNUSUAL: Business in Bewegung

Das Hohe Salve Sportresort schafft Raum für sportliche Herausforderungen, kreative Durchbrüche und produktive Gedankenspiele. Hier wird Bewegung zur Quelle der Inspiration, während Sie die atemberaubende Umgebung der Kitzbühler Alpen erkunden. Bewegung, Regeneration und Ernährung: Das Sportresort überzeugt mit einem 1.800m<sup>2</sup> Move & Relax Bereich inklusive 25m Sportbecken, Saunen und Ruhebereichen. Sie werden während Ihres Aufenthaltes von einem sportwissenschaftlich ausgebildeten Trainerteam individuell betreut. Die aktive Pause bietet eine erfrischende Unterbrechung zwischen Seminaren und mobilisiert Körper und Geist in wenigen Minuten – auch im Business-Outfit.



Veranstaltungsräume	Größe/Bestuhlung			
	Fläche m <sup>2</sup>	Reihen	Parlam.	U-Form
Kitzbühler Alpen	312	247	120	–
Staffkogel	110	66	45	27
Schafsiedel	97	84	45	30
Clubraum	50	–	–	13
Kröndlhorn	105	58	36	23
Kurzer Grund	212	156	84	42



- 📍 A-6361 Hopfgarten im Brixental | Meierhofgasse 26
- ☎ 0043/05335/2420
- ✉ event@hohesalve.at
- 🌐 www.dashohesalve.at
- ★ Details unter [www.seminarmarkt.de/TL998](http://www.seminarmarkt.de/TL998)

€ 49,00 € TP

👥 5 Räume

🛏 104 Zimmer

🅑 70 Parkplätze

🏠 11.0 km

🚆 0.4 km

✈ 75.0 km INN

## we are lifestyle.

Die lichtdurchfluteten Tagungsräume mit flexiblem Raumkonzept machen jede Veranstaltung zu einem besonderen Erfolg. Vom kleinen Workshop bis hin zur großen Gala – hier finden Sie genügend Platz und modernste Technik für jede Anforderung. Einmalig ist auch die direkte Verbindung zwischen Congress Center Villach & dem 4\*5 Hotel voco® Villach. Nationale und internationale Kongresse und Events finden hier ebenso statt wie Galas, Autopräsentationen, Konzerte und Theateraufführungen. Auch kulinarisch werden die Gäste auf 3-Hauben Niveau mit einem vielfältigen Gourmetangebot verwöhnt. "Ein Event – eine Ansprechperson" ist das Motto welches Veranstalterherzen höher schlagen lässt!



Veranstaltungsräume	Größe/Bestuhlung			
	Fläche m <sup>2</sup>	Reihen	Parlam.	U-Form
Josef-Resch-Saal mit Balkon	910	1060	450	350
Gottfried-von-Einem-Saal Nord/Süd	533	525	400	300
Drau 1-4	262	180	80	80
Raum 1-5	60	40	25	–
Galerie Draublick	105	80	50	80
Syndicate Rooms	36	–	12	12

- 📍 A-9500 Villach | Europaplatz 1-2
- ☎ 0043/04242/22522-5865 📠 0043/04242/22522-805
- 👤 Frau Vanessa Walder (Tagen)
- ✉ sales@villach.vocohotels.com
- 🌐 <https://www.ccv.at>
- ★ Details unter [www.seminarmarkt.de/TL935](http://www.seminarmarkt.de/TL935)

€ 54,00 € TP

👥 20 Räume

🛏 135 Zimmer

🅑 220 Parkplätze

🏠 4.0 km

🚆 0.5 km

✈ 43.0 km KLU



Universitätszentrum  
Obergurgl

-  A-6456 Sölden | Gaisbergweg 5
-  0043/0512/50737-201  0043/0512/50737-400
-  obergurgl@uibk.ac.at
-  <https://www.uibk.ac.at/uz-obergurgl/>
-  Details unter [www.seminarmarkt.de/TL666](http://www.seminarmarkt.de/TL666)

€ 56,00 € TP

 6 Räume

 43 Zimmer

 34 Parkplätze

 50.0 km

 50.0 km

 100.0 km INN

## Forschung, Tagung, Sport

Wissenschaftliche Vorträge, danach Skifahren, Schneeschuhwandern, Langlaufen, Nordic Walking, Bergsteigen.

Relaxen im hauseigenen Wellnessbereich, Kaffee und Kuchen im Wintergarten genießen und vollgetankt mit Sauerstoff weitertagen in unseren modernst ausgestatteten Konferenzräumen.

Gemütlich Abendessen und vor dem offenen Kamin mit Gleichgesinnten aus aller Welt Gedanken austauschen.

Das ist Tagen im Universitätszentrum Obergurgl.

Veranstaltungsräume	Fläche m²	Größe/Bestuhlung		
		Reihen	Parlam.	U-Form
Hörsaal gesamt	160	140	68	46
Hörsaal vorderer Teil	100	70	44	26
Hörsaal hinterer Teil	60	50	30	24
Bibliothek	49	36	18	18
AFO Seminarraum	41	34	18	16
AFO Bibliothek	34	14	10	8

# Ihre Location war nicht dabei?

Jetzt registrieren unter  
[www.seminarmarkt.de/Tagungslocations](http://www.seminarmarkt.de/Tagungslocations)



# Eventagenturen nach Postleitzahlen sortiert



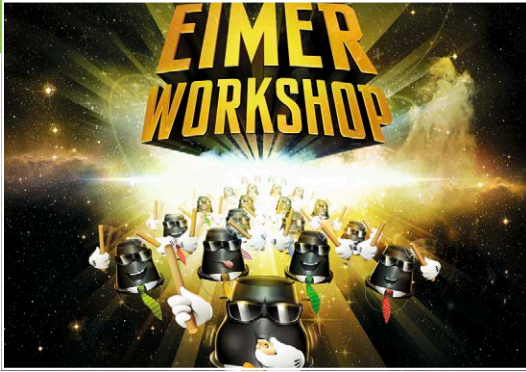

- 📍 21149 Hamburg | Kleinfeld 104
- ☎ 0173/4868655
- ✉ info@teambuilding24.de
- 🌐 www.teambuilding24.de
- ★ Details unter [www.seminarmarkt.de/TL1038](http://www.seminarmarkt.de/TL1038)

Eine Ansammlung von Menschen und/oder Kollegen ist noch lange kein Team.

Eine Ansammlung von Menschen und/oder Kollegen ist noch lange kein Team. Trommeln, Dampf ablassen, gemeinsam lachen, musizieren, Eimer kaputt hauen, ein Zusammengehörigkeitsgefühl aufbauen – das bietet der EIMER-WORKSHOP! Denn – und das wussten schon die Höhlenmenschen von ihrer Teambildung zu berichten – gemeinsames Draufkloppen, das verbindet! Auch Fremde können durch den Klang der Trommel oder des Eimers mithilfe gezielter Teambuilding-Maßnahmen zu einer erfreulichen Bekanntschaft oder gar Freunden mutieren. Viele Unternehmen stärken ihre Belegschaft, indem sie Teambuilding Maßnahmen durchführen. Der EIMER-WORKSHOP ist ein solches Teambuilding, nur eben eines, das Spaß macht. Es ist nicht irgendein Teamevent, sondern fördert die Teamentwicklung durch musikalisches Miteinander für große und kleine Unternehmen.



## Erlebnis & Training



- 📍 21339 Lüneburg | Am Kreideberg 3
- ☎ 04131/2260981 📠 04131/2261399
- 👤 Raimund Juraschek (Tagen)
- ✉ info@erlebnisundtraining.de
- 🌐 www.erlebnisundtraining.de
- ★ Details unter [www.seminarmarkt.de/TL869](http://www.seminarmarkt.de/TL869)

## Outdoortraining für Teams und Führungskräfte, Azubitrainings, Teambuilding & Teamevents

Seit 2006 bietet das Unternehmen Erlebnis & Training Outdoortrainings für Teams und Führungskräfte, Azubitrainings, Teambuildings und Teamevents an. Das Unternehmen bietet passgenaue Trainingskonzepte, eine qualitative Prozess- und Transferbegleitung sowie eine Kombination von Outdoortrainings mit Methoden der Moderation. Das Persolog Persönlichkeitsmodell DISG oder der Fragebogen zur Arbeit im Team (FAT) als Teamdiagnoseinstrument können auf Wunsch in Ihre Trainings integriert werden. Die auf Ihre Ziele zugeschnittenen Teamübungen können nur durch persönlichen Einsatz und die Unterstützung anderer Teammitglieder erfolgreich bewältigt werden. Mit anschließender Reflexion tragen sie damit nachhaltig zur Entwicklung Ihres Teams bei. Nahezu alle Teamübungen lassen sich mobil und damit auch an einem Ort Ihrer Wahl aufbauen und durchführen. Zu den Teamübungen zählen z.B. Kooperationsaufgaben, Konstruktionsaufgaben wie z.B. Kugelbahn, Floßbau oder Seifenkistenbau, Bogenschießen und Übungen im Hoch- und Niedrigseilgarten. Erlebnis & Training arbeitet mit über 40 freiberuflichen Trainern zusammen, die über entsprechende Qualifikationen in den handlungsorientierten Methoden und der Prozessmoderation verfügen. Als Mitglied des dvct (Deutscher Verband für Coaching und Training) und der ERCA (European Ropes Course Association) und arbeitet das Unternehmen nach den aktuellsten Qualitäts- und Sicherheitsstandards.

## WIR SCHAFFEN ERLEBNISSE

Als Spezialist in der Abwicklung von Kongressen, Tagungen, Incentives und Events sind wir IHR kompetenter Partner für Veranstaltungen im In- und Ausland.

Unsere Firmenphilosophie "Wir schaffen Erlebnisse" setzen wir gemeinsam mit Ihnen um. Für uns ist jede Veranstaltung einmalig und einzigartig, sei es ein Incentive für 20 Personen oder eine Produktvorstellung mit 1500 Gästen und mehr. Neben den üblichen veranstaltungsrelevanten Details, wie die Suche des bestmöglichen Veranstaltungsortes, Reservierung aller projektbezogenen Leistungen, bietet Ihnen unser Team selbstverständlich den kompletten Logistik- und Marketing-Service an. Wir bieten neue Ideen, um den hohen Ansprüchen Ihrer Kunden und Mitarbeiter gerecht zu werden!

Ganz gleich, ob Sie

- Teambuilding Veranstaltungen
- Händler - oder Mitarbeiter Incentives
- Produkteinführungsveranstaltungen
- Kongress - oder Messteilnahme
- Kundenbindungsprogramme

planen, als Full Service Agentur im MICE Sektor stehen wir Ihnen für Ihre Veranstaltung als kompetenter Partner zur Verfügung. Profitieren Sie von unserem langjährigen know-how und einem weltweiten Netzwerk mit professionellen Partnern.

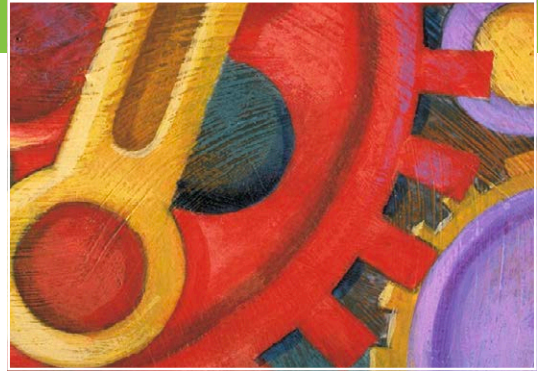

- 📍 63067 Offenbach am Main | Frankfurter Str. 56-60
- ☎ 069/829-7940
- ✉ gkv@gkv-touristik.de
- 🌐 www.gkv-touristik.de
- ★ Details unter [www.seminarmarkt.de/TL810](http://www.seminarmarkt.de/TL810)

# Ihre Location war nicht dabei?

Jetzt registrieren unter  
[www.seminarmarkt.de/Tagungslocations](http://www.seminarmarkt.de/Tagungslocations)

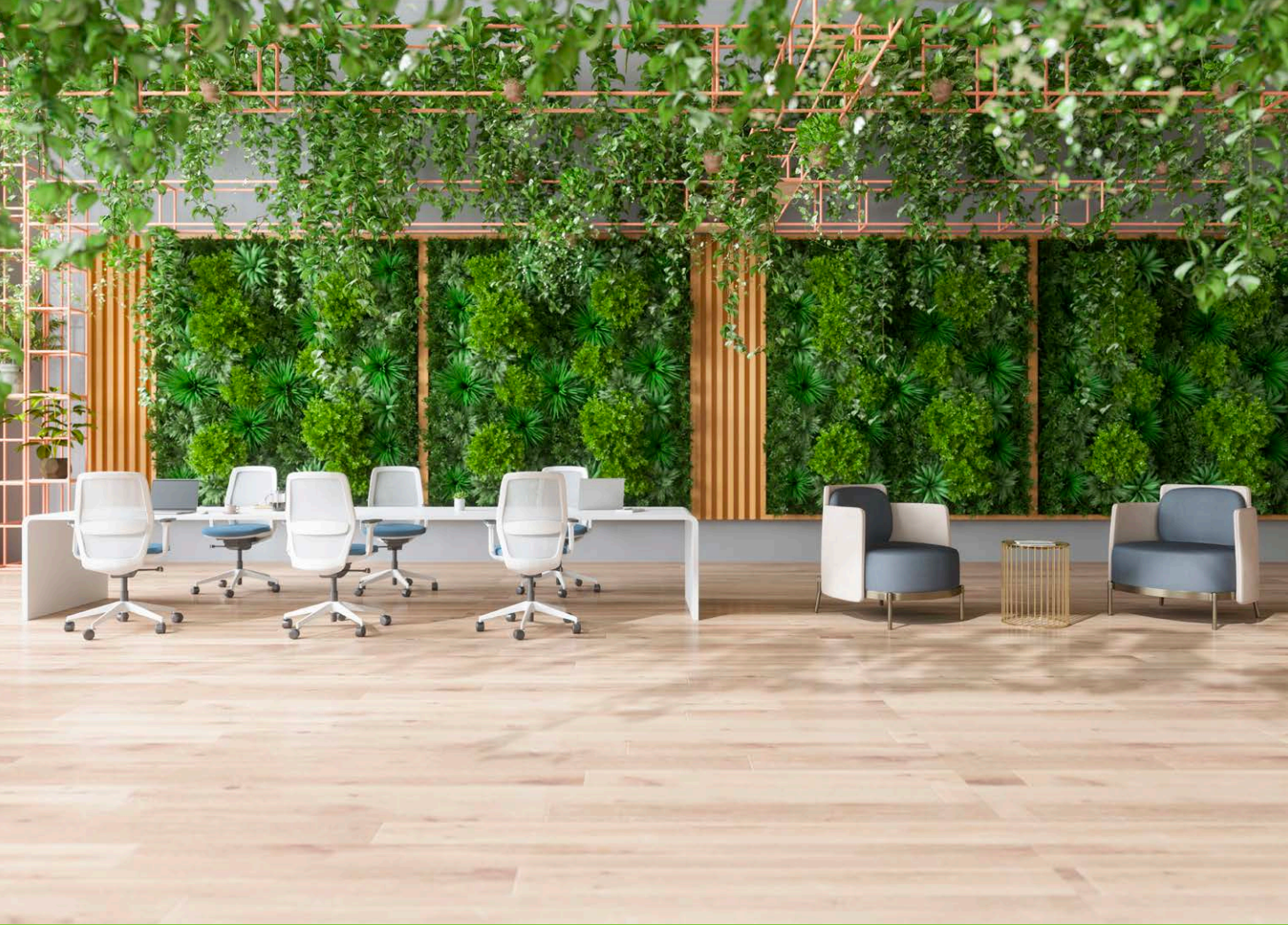

# Index

Alle Eintragungen alphabetisch nach Namen/Bezeichnung

# Index

Location/Agentur	Rubrik	Seite
(un)fassbare Seminare	<b>S</b>	56
ABG Tagungszentrum	<b>H</b>	96
Alte Kaserne	<b>L</b>	64
Althoff Hotel Fürstenhof Celle	<b>H</b>	24
Amberger Congress Centrum	<b>HK</b>	94
ANDERS Hotel   Restaurant   Tagung Walsrode	<b>H</b>	25
Arabella Alpenhotel am Spitzingsee, a Tribute Portfolio Hotel	<b>H</b>	84
ATLANTIC Congress Hotel Essen	<b>H</b>	43
Audi Forum Neckarsulm	<b>L</b>	72
Berghotel Oberhof	<b>H</b>	101
Best Western Hotel Cologne Airport Troisdorf	<b>H</b>	57
Best Western Plus Konrad Zuse Hotel	<b>H</b>	31
Bio-Seehotel Zeulenroda	<b>H</b>	11
BODENSEEFORUM KONSTANZ	<b>HK</b>	77
Brauhaus FRÜH am Dom	<b>L</b>	53
Burg Hemmersbach	<b>H</b>	51
Burg Rabenstein	<b>H</b>	96
Burg Rothenfels am Main	<b>H</b>	100
centrovital Hotel	<b>H</b>	12
City Hotel Frankfurt / Main-Bad Vilbel	<b>H</b>	61
Cliff Hotel Rügen / Privathotels Dr. Lohbeck GmbH & Co. KG	<b>H</b>	18
Congress Center Essen	<b>HK</b>	42
Congress Union Celle	<b>HK</b>	25
Congressforum Frankenthal	<b>HK</b>	66
CREWspirit – Segelschiffe als Tagunglocation	<b>L</b>	64
Das 53 Grad Hotel	<b>H</b>	23
Das Achentel	<b>H</b>	83
Das Bayrischzell Familotel Oberbayern	<b>H</b>	85
Das Hohe Salve Sportresort	<b>H</b>	102
Das Vesper	<b>H</b>	44
Das Walchsee Aktivresort	<b>H</b>	101
Designhotel + Congresscentrum Wienecke XI.	<b>H</b>	27
Donauhallen Donaueschingen	<b>HK</b>	77
Dorint An der Messe Köln	<b>H</b>	53
Dorint Thermenhotel Freiburg / Gesundheitsresort Freiburg	<b>H</b>	79
DUSconference plus	<b>S</b>	38
Eden Hotel Wolff	<b>H</b>	78
EIMER-WORKSHOP	<b>A</b>	106
Erlebnis & Training	<b>A</b>	106
Estrel Berlin	<b>H</b>	13
Europa-Park Confertainment	<b>H</b>	76
Evangelische Bildungsstätte auf Schwanenwerder	<b>H</b>	13

Location/Agentur	Rubrik	Seite
Evangelische Tagungsstätte Bernhäuser Forst	<b>H</b>	70
Ferienhotel Stockhausen GbR	<b>H</b>	60
Freiheitshalle Hof	<b>HK</b>	97
FRÜH Lounge (im Eden Hotel FRÜH am Dom)	<b>L</b>	52
Gästehaus St. Theresia	<b>H</b>	90
GenoHotel Karlsruhe GmbH & Co. KG	<b>H</b>	74
GKV Touristik mbH	<b>A</b>	107
Göbel's Hotel Rodenberg	<b>H</b>	30
Göbel's Schlosshotel 'Prinz von Hessen'	<b>H</b>	33
GolfResort Semlin am See	<b>H</b>	14
Grand Hotel Heiligendamm	<b>H</b>	18
Gut Heckenhof Hotel & Golfresort an der Sieg GmbH & Co.KG	<b>H</b>	55
Gut Leben Landresort	<b>H</b>	15
HanseLab	<b>S</b>	22
Harz TagungsPool	<b>D</b>	34
Haus der bayerischen Landwirtschaft Herrsching	<b>H</b>	80
Hessen Hotelpark Hohenroda	<b>H</b>	32
Historische Stadthalle Wuppertal	<b>HK</b>	41
Historisches Landhotel*** Studentenmühle	<b>H</b>	58
HKK Hotel Wernigerode ****	<b>H</b>	37
Hohenwart Forum	<b>H</b>	72
Holiday Inn Lübeck	<b>H</b>	23
Hotel am Badersee	<b>H</b>	82
Hotel am Vitalpark	<b>H</b>	34
Hotel Bayerischer Hof Lindau und Hotel Reutemann Seegarten	<b>H</b>	91
Hotel Bornmühle	<b>H</b>	17
Hotel Dampfmühle	<b>H</b>	47
Hotel Der Blaue Reiter GmbH & Co. KG	<b>H</b>	75
Hotel Freizeit In	<b>H</b>	33
Hotel Gloria Restaurant   Möhringer Hexle	<b>H</b>	69
Hotel Gräfrather Hof	<b>H</b>	40
Hotel Hanseatic Rügen & Villen	<b>H</b>	19
Hotel Lamm	<b>H</b>	62
Hotel NEPTUN Betriebsgesellschaft mbH	<b>H</b>	17
Hotel Ochsen GmbH	<b>H</b>	73
Hotel Park Soltau	<b>H</b>	24
Hotel Ratswaage	<b>H</b>	37
Hotel Restaurant Talblick	<b>H</b>	71
Hotel Schillingshof	<b>H</b>	81
Hotel Schloss Edesheim	<b>H</b>	67
Hotel Schloss Leitheim	<b>H</b>	89
Hotel Schloss Montabaur	<b>H</b>	59

Location/Agentur	Rubrik	Seite
Hotel St. Elisabeth	H	78
Hotel Vier Jahreszeiten Starnberg	H	81
Hotel Zur Saarschleife GmbH	H	65
Hotelpark 'Der Westerwald Treff'	H	61
K6 Seminarhotel	H	35
KAI 10 – The Floating Experience	L	21
Kapplerbräu Brauerei Gasthof & Hotel	H	87
Kloster Seeon, Kultur- und Bildungszentrum des Bezirks Oberbayern	H	85
Koblenz Kongress	HK	58
Kongresshaus Rosengarten	HK	99
Kongresszentrum Garmisch-Partenkirchen	HK	83
Konsumhotel Dorotheenhof Weimar	H	100
Kultur Räume Gütersloh	HK	28
Kultur- & Kongress Zentrum Taufkirchen	L	79
Kultur- und Tagungszentrum	HK	80
KULTUR+KONGRESS FORUM ALTÖTTING	HK	86
Kursaal Bad Cannstatt	L	69
Landhaus Danielshof	H	52
Landhaus Zu den Rothen Forellen	H	36
Landhotel Albers	H	59
Landhotel Kallbach	H	55
Landhotel Karrenberg	H	57
Landhotel Voshövel	H	46
Landidyll Hotel Restaurant Birkenhof	H	56
Landidyll Wilminks Parkhotel	H	48
Landidyll-Hotel Gasthof zum Freden GmbH	H	50
Luise-Albertz-Halle CongressCentrum Oberhausen	HK	44
MEDIAN Hotel Hannover – Lehrte	H	28
meetinn Konferenzzentrum Hannover	S	26
Mein Schiff Flotte	L	20
Mercure Hotel Düsseldorf Neuss	H	40
Mercure Hotel Düsseldorf Süd	H	39
Mercure Hotel Hamburg City	H	20
Mercure Hotel Hannover City	H	27
Mercure Hotel Stuttgart Airport Messe	H	68
Messe Offenburg-Ortenau GmbH	HK	75
Mintrops Land Hotel Burgaltendorf	H	42
Mülheim an der Ruhr	HK	43
Museum Strom und Leben	L	45
Naturresort Schindelbruch	H	11
Neckar Forum	HK	71
Neumarkt – Tagen im Herzen Bayerns	D	95

Location/Agentur	Rubrik	Seite
NOVINA HOTEL Herzogenaurach Herzo-Base	H	94
NOVINA HOTEL Südwestpark Nürnberg	H	93
Novotel Aachen City	H	54
Novotel München Airport	H	86
OPEN.9 Golf Eichenried	L	88
ORDIX AG	S	65
Oversum Hotel	H	60
Palais Veranstaltungs GmbH	L	12
Parkhotel Emstaler Höhe	H	30
Parkhotel Schillerhain	H	66
Paulinenhof	H	15
Pfalzhotel Asselheim	H	67
Quality Hotel München Messe	H	89
RaumFrei! Kassel	S	29
Ringhotel Schorfheide   Tagungszentrum der Wirtschaft	H	14
ROBINSON Club Fleesensee	H	16
Schilde-Halle	L	31
Schloss Ahrenthal	H	54
Schloss Burgellern	H	98
Schloss Hohenfels – Tagungszentrum und Hotel am Bodensee	H	76
Schloss Hohenkammer GmbH	H	87
Schloss Krickenbeck	H	39
Schloss Löwenstein	H	63
Schloss Rothenbuch	H	63
Schloss Steinburg	H	98
Schloss Velen	H	45
Schloss Wissen Hotellerie	H	48
Schloss Ziethen	H	16
SchlossHOTELGedern	H	62
Schönblick. Christliches Gäste- und Tagungszentrum	H	70
SCHWARZWALD PANORAMA	H	74
Seehotel Fährhaus	H	22
Seminar- & Tagungshotel Große Ledder	H	41
Seminarhotel Biberach	H	93
Seminarzentrum Leipzig   SPM 2000	S	10
SiH – Seminarraum in Hamburg GmbH	S	21
Stadthalle Detmold	HK	29
Stadthalle Gersthofen	HK	88
Stadthalle Gunzenhausen	HK	95
Stadthalle Memmingen	HK	91
Stadthaus Ulm	L	92
Stadthotel Münster	H	49

Location/Agentur	Rubrik	Seite
Tagungs-, Bildungs- und Kulturzentrum Kloster Irsee	H	90
Tagungshotel Alpenblick	H	82
Tagungshotel Freihof	H	99
Tagungshotel Heißenhof	H	84
Tagungsregion Bamberg	D	97
Tagungsservice Osnabrück	D	49
Tannenhof Sport & SPA	H	92
The Ritz-Carlton, Wolfsburg	H	35
tHeo.2.meet Business Event Location	L	68
Travel Charme Gothisches Haus	H	36
überwegs	S	26

Location/Agentur	Rubrik	Seite
Universitätszentrum Obergurgl	H	103
URBN JUNGLE	S	10
Van der Valk Resort Linstow	H	19
Vienna House Remarque Osnabrück	H	51
voco® Villach & Congress Center Villach	H	102
Vogelsbergdorf Herbstein	H	32
Wald & Schlosshotel Friedrichsruhe	H	73
Wellings Parkhotel	H	46
WYNDHAM Duisburger Hof	H	47
Wyndham Garden Düsseldorf Mettmann	H	38
ZEITRAUM Osnabrück	S	50

# Ihre Location war nicht dabei?

Jetzt registrieren unter  
[www.seminarmarkt.de/Tagungslocations](http://www.seminarmarkt.de/Tagungslocations)





9 783958 910454